

Édition 2017/2018

Guide des Sports

Joinville Le Pont



Danse

Aviron

Football

Sport

SOMMAIRE

- 4** **ARTS MARTIAUX**
JUDO-JUJITSU
Dojo Club Joinvillais
J.J.B Submissionteam
- 5** Joinville Judo Jujitsu
TAEKWONDO, TAEKWON-KIDO, HAPKIDO, ARTS MARTIAUX COREENS
Taekwondo Hapkido Club de Joinville-le-Pont
- 6** **KARATÉ**
Karaté Club de Joinville
- 7** Shotokan Karaté Club de Joinville
- 8** **KINOMOCHI**
Ecole Joinvillaise de la méthode Noro
- 9** **TAÏ-CHI-CHUAN**
Annexe du village de Zhaobao
- QI GONG**
Tanniao
- 10** **YOGA**
Yoga Joinville
Milance
- 11** **ATHLÉTISME**
Athlétique Club Paris Joinville
- 12** **AVIRON**
Aviron Marne et Joinville
- 13** **BASKET-BALL**
Basket Club Joinville
- 14** **BOWLING**
Bowling Club Excel de Joinville
- 15** **BOXE**
Boxing Club de Joinville
- 16** **CAPOEIRA**
L'art du Berimbau
- 17** **CANOË-KAYAK**
Joinville Eau Vive
- 18** **DANSE**
Danses au coeur
- 18** Danse municipale
- 19** Sabor latino
Joinville Espace Danse
- 20** **FOOTBALL**
Association Sportive de cœur
Citoyens du Monde
- 21** Joinville Leader Culture
- 22** Racing Club de Joinville
- 23** **GYMNASTIQUE**
Créaform
Elan Gym Joinville
- 24** Fédération de Gym Suédoise
- 25** Joinville Gym
- 26** Joinville Souplesse
Sol
- 27** **HAND BALL**
Joinville Hand ball
- 28** **MULTISPORTS**
Association Joinvillaise pour
l'Initiation Sportive et Culturelle
- 29** **RUGBY**
Union des Bords de Marne Rugby
- 30** **TENNIS**
Racing Tennis Club de Joinville
- 32** **ADRESSES DES LIEUX D'ACTIVITÉ**

JUDO-JUJITSU

DOJO CLUB JOINVILLAIS

Siège social et adresse postale
Gymnase Emile Lecuirot
28 avenue Joyeuse
Tél. : 01 48 89 92 84 (aux jours et horaires des cours)

Président : Arnaud Leroy
Mail : arnaud59leroy@gmail.com/ marievirginie@neuf.fr / vincentwernert@free.fr

Contacts : Virginie Marie / Vincent Vernert

■ *Inscriptions*

Au village des Associations le samedi 9 septembre ou sur place aux heures et jours des cours dès l'âge de 4 ans.

*Lieux d'activités**

Gymnase Emile Lecuirot.

*Heures et jours des séances**

- Mardi de 17h à 21h30
- Mercredi de 14h à 18h
- Jeudi de 17h à 19h30
- Vendredi de 17h à 21h30
- Samedi de 9h à 10h et 14h30 à 15h30

*Tarifs**

Pour les enfants 1h : 180 €, 1h30 : 200 €

Pour les adultes 1h30 : 220 €

* Tarification hors coût de licence fédération française de judo

J.J.B SUBMISSIONTEAM / JIU-JITSU BRÉSILIEN GRAPPLING

Siège social et adresse postale
Dojo submission team
1 rue henri Barbusse
Tél. : 06 25 70 33 32
Site internet : www.submissionteam.com
Président : Mr DEHMOUS
Contact : Bilal (06 25 70 33 32)
Mail : submissionteam@hotmail.fr

■ *Inscriptions*

En septembre au siège ou sur le site internet

Tarifs

Adultes 250 € / an & certificat médical.

Entraînements

Lundi-Vendredi 20h30 à 22h30 au Gymnase Pierre François

Activités proposées

Jiu-Jitsu brésilien et grappling

Présentation du club

Le Jiu-Jitsu Brésilien est une forme de judo privilégiant le corps à corps et le combat au sol pour soumettre son adversaire avec des clefs articulaires, des étranglements ou des compressions musculaires.



JOINVILLE JUDO JUJITSU

■ *Inscriptions*

- Au village des Associations le samedi 9 septembre 2017
- Le vendredi 15 septembre de 18h à 20h15 au gymnase Pierre François puis aux heures et jours des cours

Tarifs

140 € / an baby judo (moins de 5 ans) 1 cours par semaine
190 € / an (plus de 5 ans) débutants et confirmés 2 cours par semaine

*Lieux d'activités**

Dojo gymnase Pierre François.

*Jours et heures des séances**

Lundi de 18h15 à 19h15 débutants et de 19h15 à 20h15 confirmés.
Vendredi de 17h15 à 18h baby judo, de 18h15 à 19h15 débutants
et de 19h15 à 20h15 confirmés.

Activités proposées

Judo dès 4 ans.

TAEKWONDO, TAEKWON-KIDO, HAPKIDO, ARTS MARTIAUX COREENS

TAEKWONDO HAPKIDO CLUB JOINVILLE LE PONT

Siège social et adresse postale
31 bis rue de la république, 94350 Villiers/Marne
Tél. : 06 95 904 408
Mail : remimollet@sfr.fr
Président : Me Rémi Mollet
Site Internet : www.tkdjoinville.free.fr

*Lieux d'activités**

Gymnase René Chapou / Collège Jules Ferry, 47 bis bd de Polangis

■ *Inscriptions*

Inscriptions sur place au gymnase René Chapou à partir de la rentrée.
Egalement au forum des associations le samedi 9 septembre. Ensuite les dossiers
pourront être remis complets pendant les cours.
Début des cours : lundi 11 septembre 2017 et cours d'essai gratuits.

Horaires

Enfant 6-12 ans : lundi 19h-20h et samedi 14h-15h
Ado 13-18 ans : lundi 20h-21h15 et samedi de 15h à 16h30
Adulte : lundi 21h-22h15 et samedi 16h-17h15

Tarifs à partir de 184 €.

Activités proposées

TAEKWONDO (art martial coréen et sport olympique)
TAEKWON-KIDO et HAPKIDO (self-défense, combat non sportif)

Présentation du club

Le Taekwondo-Hapkido club de Joinville participe aux manifestations organisées par la ville (Téléthon, Fête des Sports...), à diverses compétitions et stages organisés par la Fédération Française de Taekwondo. Maître Rémi Mollet est d'ailleurs responsable de la commission Ho Shin Soul (Self-défense) de la fédération. Nouveau à Joinville, le club fait partie d'une amicale de clubs qui permet de s'entraîner, sans supplément de cotisations, à divers cours en commun : self-défense, cours technique, entraînement à la compétition, etc.
Cours enfants : 6-12 ans / adultes : 13 ans et +.

Les entraînements se font dans la droite ligne de nos maîtres coréens et avec une attitude martiale. La participation aux cours suppose de la part de l'élève rigueur, discipline et engagement. Nous ne pratiquons pas que le sport mais l'Art martial.

Notre approche du Taekwon-Kido permet d'aborder le côté autodéfense et combat réel.

KARATE

KARATÉ CLUB DE JOINVILLE

Siège social et adresse postale
2 avenue Jeanne d'Arc
Tél. : 06 62 35 36 72
Mail : karatejoinville@yahoo.fr

Lieux d'activités*

Gymnase René Chapou
Collège Jules Ferry
47 bis Bd de Polangis

Président : Aurélien Hua

Contact (le professeur) : Long Hua : 06 62 65 36 72
Site Internet : www.karatejoinville.com

■ Inscriptions

Sur place au gymnase René Chapou et au village des associations le 9 septembre, ensuite les dossiers pourront être remis complets pendant les cours. Début des cours vendredi 15 septembre 2017 et cours d'essai gratuits.

Tarifs

À partir de 200 €.

Activités proposées

KARATE traditionnel et sportif (compétitions) SHUKOKAI pour tous ; heures et jours des séances
- Baby-karaté (approche ludique par le jeu) pour les enfants nés en 2009 et après : mercredi de 17h45 à 18h30 et vendredi de 18h00 à 18h45
- Enfants nés de 2006 à 2008 : mercredi de 18h30 à 19h30 et vendredi de 18h45 à 19h30
- Enfants nés de 2001 à 2005 : mercredi de 19h30 à 20h30 et vendredi de 19h30 à 20h30
- Adultes et adolescents de 15 ans et plus : mercredi et vendredi de 20h30 à 22h
- Entraînements spécifiques compétitions et préparations aux passages de grades : dimanche de 11h à 12h

KARATE BODY TRAINING, associe des techniques de Karaté à des exercices de renforcement musculaire, sur de la musique.
Dimanche de 10h00 à 11h00.

Présentation du club

Le karaté club de Joinville est présent sur la commune depuis 1972 et participe aux manifestations organisées par la ville (Téléthon, Fête des Sports...), à diverses compétitions et stages organisés par la FFKaraté, permettant la progression et l'épanouissement de chaque membre. Les cours sont assurés par des professeurs diplômés d'état BEES1 et DEJEPS et DIF. M. Long, 5^{ème} Dan et ses assistants, Christian, 3^e Dan, Liêm, Sylvain et Maria, 2^e Dan proposent des cours aux enfants, à partir de 4 ans, aux adolescents et à tous les adultes qui souhaitent découvrir cet art martial en toute sérénité. La devise du Karaté Club de Joinville : "la pratique du Karaté cultive l'estime de soi".

KARATE

SHOTOKAN KARATÉ CLUB DE JOINVILLE

Siège social et adresse postale

Gymnase Pierre François

23 rue Émile Moutier

94340 Joinville le Pont

Tél: 06 62 35 65 36

Mail: info@shotokanjoinville.fr

Président: Lionel Morain

■ Incriptions

Le mercredi 06 septembre de 18h à 20h au gymnase Pierre François.

Début des cours

- Karaté Enfants/Ados/Adultes: le mercredi 16 septembre à partir de 18h00
- Karaté 3^{ème} âge avec intégration des personnes en situation de handicap: le lundi 19 septembre à 17h
- Karaté Adultes débutants: le mardi 13 septembre à de 21h00
- Karaté famille : le samedi 17 septembre à 10h30
- Karaté Babies : le mercredi 21 septembre à 16h45
- Body Karaté: mardi 13 septembre à partir de 18h30

Tarifs

- Karaté enfants et adultes : 185€ (2 cours), 115€ (1 cours)
 - Karaté Babies : 115€ (1 cours)
 - Karaté 3^{ème} âge et personne en situation de handicap : 115€ (1 cours)
 - Karaté famille : 115€ (1 cours) pour l'enfant, gratuit pour l'accompagnant
 - Body Karaté : 185€ (2 ou 3 cours), 115€ (1 cours)
- + licence en cours pour tous

Tous ces tarifs sont annuels avec une majoration de 5€ pour les non Joinvillais.

Lieu d'activités

gymnase Pierre François / gymnase Jean Charcot / gymnase Emile Lecuirot

Horaires

■ Gymnase Pierre François

- Body Karaté : lundi de 12h30 à 13h30, mardi de 18h30 à 19h30 et jeudi de 19h à 20h
- Karaté petits (4/6 ans) : mercredi de 16h45 à 17h45
- Karaté enfants : mercredi de 18h à 19h
- Karaté ados : mercredi de 19h à 20h
- Karaté adultes : mercredi de 20h15 à 22h
- Karaté famille : samedi de 10h30 à 11h30
- Body karaté famille : samedi de 11h30 à 12h15

■ Gymnase Charcot

- Karaté adultes débutants : mardi 20h15 à 22h15
- Karaté enfants : vendredi de 18h à 19h
- Karaté ados : vendredi de 19h à 20h
- Karaté adultes : vendredi de 20h15 à 22h
- Karaté pilate : lundi de 18h30 à 19h30

■ Gymnase Lecuirot

- Karaté 3^{ème} âge et personnes handicapées : lundi de 17h à 17h55

Activités proposées

Karaté, karaté famille, Body karaté, karaté pilate et handi karaté.

Présentation du club

Enseignement et pratique du karaté Do du style traditionnel Shotokan dispensé par des professeurs D.E.. Body karaté, cours rythmique et en musique, sans contact. Nouveaux : cours 3^{ème} âge avec intégration des personnes en situation de handicap. Cours en famille de 4 à 77 ans.

KINOMICHI

ÉCOLE JOINVILLAISE DE LA MÉTHODE NORO – KINOMICHI

Siège social et adresse postale
23 rue Emile Moutier – 94340 Joinville-le-Pont

Présidente : Elodie Chabaud

Contacts :

Valérie Delamotte 06 50 27 21 22,
Courriel : ejmn94340@gmail.com

■ Inscriptions

En septembre au Forum des Associations et tout au long de l'année aux heures de cours au gymnase Pierre François.

Tarifs

- 20 € / adhésion à l'association
- 35 € / licence assurance FFAAA (Fédération Française d'Aïkido Aïkibudo et Affinitaires)
- Forfait trimestre 120 €, étudiants 100 €
- Forfait annuel 290 €, étudiants 250 €
- Tarifs adaptables selon les moyens de chacun

*Lieu et horaires de pratique**

Gymnase Pierre François le mardi de 19h30 à 21h30.

Présentation du club

Le Kinomichi est un art martial sans combat créé en 1979 par Masamichi Noro. Discipline sportive non compétitive s'adressant à tous, le Kinomichi privilégie la pratique dynamique à deux et utilise notamment le Jo (bâton) et le Bokken (sabre), comme dans l'Aïkido dont il est issu. Le Kinomichi est affilié à la Fédération Française d'Aïkido, Aïkibudo et Affinitaires. Pour en savoir plus sur le Kinomichi, <http://www.kiia.net>

TAÏ-CHI-CHUAN

ANNEXE DU VILLAGE DE ZHAOBAO

Siège social et adresse postale
47 avenue de villiers - 75017 Paris
Tél. : 06 28 01 22 67
Site : taichicuan-zhaobao.fr
Mail : zhaobao@ymail.com
Président : Caroline Hagege (06 17 18 02 57)
Professeur : Philippe Duclos

■ *Inscriptions*

À partir du mois de Septembre

Tarifs

- 1 cours/semaine: 300 €/an
- 2 cours/semaine :490 €/an tarif dégressif tous les 3 mois
Possibilité de payer en 3 fois

*Lieux d'activités**

Espace Danse Aurélie Dupont - 39 avenue Gallieni

*Heures et jours des séances**

- Lundi de 19h à 20h30
- Samedi de 13h30 à 15h

Activités proposées

Tai-chi-chuan du style zhao-bao.

Présentation du club

Le Tai-Chi-Chuan est un art martial chinois basé sur un enchaînement de mouvements lents pour atténuer les blocages qui font ralentir la circulation du sang et l'énergie, créant ainsi le mal être qui génère les petits soucis de santé.

QI GONG AU SOL/ADULTES ET QI GONG ENFANTS

Association : TANNIAO
Adresse: 39 avenue Pauline 94340 Joinville le pont
Tel: 06 88 88 57 81
Contact: Nathalie Pacaud

■ *Inscriptions*

Toute l'année, cours d'essai gratuit

Renseignements sur le site www.tanniao.info

Tarifs

190 €/année + 15 € d'adhésion à l'association

*Jours, horaires et tarifs des séances**

- Lundi 20h30 à 21h30 relaxation 200 €/an
- Mercredi 20h à 21h30 Qi Gong
- Samedi 11h à 12h30 (1 ou 2 cours /semaine 320 €/an)



*Lieux d'activités**

Espace Danse Aurélie Dupont, 39 avenue Galliéni

Présentation du club

Le Qi Gong est une pratique corporelle chinoise qui vise à améliorer la circulation de l'énergie dans le corps. On harmonise le corps et l'esprit par le mouvement, la respiration, la conscience. Les bienfaits sont nombreux aux plans physique, émotionnel et mental.

Adultes Qi Gong au sol : idéal pour apprendre à se relaxer, dénouer les tensions, améliorer la conscience du corps, se régénérer.

YOGA

YOGA JOINVILLE

Contact : Sabine Tricot, Caroline Tahon.

Mail : yogajoinville@yahoo.fr

Tel : 06 18 68 44 37 / 06 09 06 03 95 / 06 86 80 07 96

*Heures et jours des séances**

- Jeudi de 19h à 20h / Espace Danse Aurélie Dupont
- Samedi de 11h à 12h30 / Espace Danse Aurélie Dupont
- Dimanche 16h30 à 19h45 / Gymnase Lecuirot

Présentation du club

Yoga avec un professeur indien qualifié, qui pratique le Yoga et sa philosophie en France depuis son enfance en Inde du Sud.

Ce cours s'adresse à toute personne, débutante ou avancé, souhaitant découvrir ou approfondir ses connaissances en yoga par la plénitude d'un travail immédiatement ressenti comme positif, très vitalisant et harmonieux

MILANCE

Contact : Carlos Viana 06 87 60 99 38

milance@numericable.fr

www.milance.fr

Activités proposées

Yoga

*Lieux d'activités**

Gymnase Charcot

*Heures et jours des séances**

Yoga :

- Samedi 11h à 12H30 au gymnase Charcot
- Jeudi de 20h à 21h30 au gymnase de l'ensemble Sainte-Marie
- Dimanche de 20h à 21h30 au gymnase Charcot

Tarifs

De 240 € à 280 € à l'année suivant la situation.

Informations actualisées sur le site.

ATHLÉTIQUE CLUB PARIS JOINVILLE (A.C.P.J)

Siège social
23 rue de Paris
94340 JOINVILLE-LE-PONT

Adresse postale
Stade Jean-Pierre Garchery / 12 avenue des Canadiens / 75012 Paris
Tél : 06 52 81 02 41
Mail : contact.acpj@gmail.com
Site internet : <http://acpj.athle.fr>

Président : Gérard Auvray
Contacts : Gérard Auvray / Lucas Finet / Jean-Claude Lanthier / Claude Leroy

■ Inscriptions

Les inscriptions se font toute l'année au stade.

Tarifs

- 220 € à 255 € pour la saison 2017/2018
Prix spécial pour plusieurs membres de la même famille

Lieux d'activités*

- Stade Jean-Pierre Garchery.
- Gymnase Pierre François.
- Bois de Vincennes.

Heures et jours de séances*

- 6-15 ans : mercredi et samedi 14h30-16h30
- Groupes compétitions : mardi, mercredi, jeudi 18h-20h, samedi 10h-12h ou 15h-17h, dimanche 10h-12h
- Coach Athlé Santé : voir planning sur <http://acpj.athle.fr>

Activités proposées

- Courses sur route, sprint, demi-fond, fond, lancers, sauts
- Coach Athlé santé (Claude Leroy - 06 62 35 70 85)

Présentation du Club

1^{er} Club du Val-de-Marne évoluant en Nationale 1B.
Environ 700 licenciés.



AVIRON MARNE ET JOINVILLE

Siège social et adresse postale

11 Île Fanac

Tél. : 01 48 85 51 13 / 06 76 84 56 05

Mail : secretaire@marnejoinville.org

Site : www.marnejoinville.org

Président : Christian Imbert

Contacts : Adrien Druenne

■ *Inscriptions*

- 11, île Fanac
- 97 quai de la Marne

Pièces à fournir

1 certificat médical + 1 brevet de 50m sont obligatoires.

Tarifs

De 120 € à 360 € selon catégories.

*Lieux d'activités**

- 11 Ile Fanac
- 97 quai de la Marne

*Heures et jours des séances**

- Mercredi de 14h à 18h (enfants)
- Samedi de 8h30 à 12h30 et de 14h à 18h (loisirs & enfants)
- Dimanche de 8h30 à 12h30 (loisirs)
- Adultes et compétitions, renseignements par téléphone.

Présentation du club

Aviron marne & Joinville est le 1er club d'île-de-France labellisé 3 étoiles École Française d'Aviron. Il est ouvert à toute personne née avant le 31 décembre 2004.



BASKET CLUB JOINVILLE

Siège social et adresse postale

23 rue de Paris

Président : Malik CHETTIH

Secrétaire: Souad ARIJ

Responsable sportif : Sofiane BEN ABDERRAHMANE 06 60 36 36 22

Correspondant Comité : Sofiane ABDERRAHMANE

Contacts : sba.bcjoinville94@gmail.com

Site internet : www.basketclubjoinville.com

Inscriptions :

■ *Inscriptions*

Le samedi 9 septembre au village des associations

Pièces à fournir

- 1 photo avec nom et prénom au dos
- Fiche renseignement BCJ
- Certificat médical avec mention "dédié au Basket"
- Demande de licence FFB
- Règlement en 1 à 3 chèques

Tarifs

De 142 € à 226 € avec des réductions en cas d'inscriptions pour plusieurs enfants.

*Lieux d'activités**

- Gymnase Emile Iecuirot / 28 avenue Joyeuse - Joinville
- Gymnase Pierre François / 23 rue Emile Moutier - Joinville

*Heures et jours des séances**

- Lundi 17h30-20h30 P. FRANCOIS
- Mardi 17h30-22h30 P. FRANCOIS
- Mercredi 16h-17h P. FRANCOIS
- Jeudi 17h30-20h30 P. FRANCOIS
- Samedi 9h30-11h/13h-15h30 P. FRANCOIS
- Lundi 21h-22h30 LECUIROT
- Vendredi 17h-22h30 LECUIROT
- Samedi 16h30-22h30 LECUIROT
- Lundi 17h30-19h30 CHAPOU
- Samedi 16h30-17h30 CHAPOU

Stage de basket à chaque vacances scolaire et tournoi de "Noël" le dimanche avant "Noël".

Présentation du club

9 équipes de poussins à seniors, 150 licenciés, école de Basket le samedi matin pour les mini-poussins.



BASKET

BOWLING CLUB EXCEL DE JOINVILLE

Siège social
23 rue de Paris
94340 Joinville le Pont

Adresse postale
75 boulevard des Pyrénées
93220 Gagny

Tél. : 06 871619 00
Mail : valbaret@gmail.com
Contacts : Véronique Albaret

Tarifs

130 € avec cours pour les adultes et 80 € pour les enfants (comprenant la licence, le prêt de matériel , les cours et inscriptions aux compétitions pour les jeunes). Initiation proposée par des assistants instructeurs diplômés. 95 € sans cours (licences + cotisations)

*Lieux d'activités**

Bowling de Joinville
165 quai de Polangis
Joinville

*Heures et jours des séances**

- Mercredi entre 17h à 19h

Activités proposées

Entraînement et initiation au bowling et compétitions.

Présentation du club

Le BCEJ est en nombre de licenciés le plus gros club d'île-de-France.
Le bowling une activité sportive et loisir ouverte a tous.

BOXING CLUB DE JOINVILLE

Siège social et adresse postale

Gymnase Pierre François

23 rue Emile moutier

Tél. : 01 48 83 72 48 (aux horaires des entraînements)

Mobile : 06 51 45 87 65

Mail : Jamel.laguer@free.fr

Président : Jamel Laguer

Contacts : Jamel Laguer / Didier tonnard

■ Inscriptions

Reprise des cours et inscriptions le lundi 11 septembre 2017 au gymnase Pierre François.

Tarifs

120 € / an pour les Joinvillais et 140 € / an pour les non Joinvillais.

Lieux d'activités*

Gymnase Pierre François.

Horaires*

- Lundi de 20h30 à 22h30

- Mercredi de 19h30 à 21h

- Jeudi de 20h30 à 22h30

Activités proposées

Pratique de la boxe éducative, assaut et loisirs.

Présentation du club

La boxe anglaise ou "noble art" est la seule boxe olympique. Ce sport demande de nombreuses qualités dont la combativité, le courage, le sens tactique et une très bonne coordination.

Club avec des adhérents de tous âges et tous niveaux qui pratiquent un entraînement sérieux dans la bonne humeur.



L'ART DU BERIMBAU - CAPOEIRA

Siège social et adresse postale

L'Art du Berimbau

11 Avenue de la plage

94340 Joinville le pont

Contact : Nuno Ferreira

Mail : naf1972@hotmail.com

Site Web : www.suldabahia-franceparis.fr

■ Inscriptions

Début Septembre aux horaires des cours et au Forum des associations le samedi 9 septembre 2017.

Lieux d'activités*

Gymnase Jean Charcot

Horaires*

- Lundi 19h30-21h30 (Adultes)
- Mercredi 14h00-17h00 (Enfants)
- Mercredi 19h00-20h30 (Adultes)
- Jeudi 19h00-20h30 (Adultes)

Activités proposées

L'association propose sur la ville Joinville-le-pont la pratique de la capoeira et la samba au travers du groupe Sul da Bahia qui a un rayonnement international.

Depuis son apparition sur la ville en 2010, le groupe de capoeira Sul da Bahia participe aux manifestations organisées sur la ville (Téléthon, Fête des sports...)

La capoeira est un art martial Afro Brésilien créé par les esclaves et dissimulé sous forme de danse.

Elle intègre à la fois musique, chants, attaques, esquives, acrobatie et un peu de comédie.

La capoeira est un sport où tous les grades partagent, en prenant compte des aptitudes de chacun.

Cours enfants à partir de 4 ans, cours adulte sans limite d'âge.

JOINVILLE EAU VIVE

Siège social et adresse postale

30 Chemin de l'île Fanac

Tél. : 01 42 83 52 81

Fax. : 09 56 36 19 19

Mail : info@jeck.com

Site : www.jeck.com

Président : Georges Le Pallec

Contacts : Georges Le Pallec

■ *Inscriptions*

Inscriptions à partir du 6 septembre 2017 au 30 chemin de l'île Fanac.

Tarifs

160 € pour les Joinvillais et 180 € pour les non Joinvillais avec une réduction de 40 € pour les familles.

Séance découverte à 15 €.

*Lieux d'activités**

- Sur la Marne : 30 Chemin de l'île Fanac

- Piscine : 51 avenue Pierre Brossolette à Saint-Maur-des-Fossés

Horaires des cours encadrés

■ Pour les enfants les mercredi et samedi

- Débutants de 13h30 à 16h00

- Confirmés de 15h30 à 17h30

■ Pour les adultes le samedi de 14h30 à 17h00

■ Pour tous séance à la piscine Brossolette de Saint-Maur le mercredi soir

Activités proposées

Canoë et kayak à partir de 8-9 ans (en fonction de la taille), initiation sur la Marne et en piscine, loisirs en eau calme, en eau vive et en mer, sorties sur un week-end ou plus, stages pendant les vacances et compétitions en eaux vives.

Présentation du club

Association créée en 1970, qui compte 280 adhérents à ce jour. L'un des premiers clubs de canoë-kayak français avec plusieurs champions du Monde et champions de France en titre.

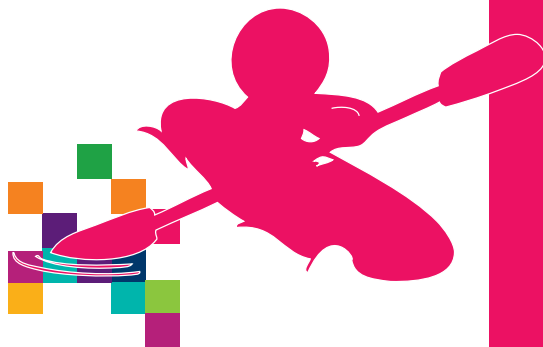

DANSES AU CŒUR

Siège social et adresse postale
2 avenue du Parc
Tél. : 06 80 27 13 53
Mail : tango.joinville@gmail.com
Présidente : Françoise Faury
Contact : Ana Gutierrez

■ Inscriptions

Dès le mois de septembre au gymnase Jean Charcot.

Lieux d'activités*

Gymnase Jean Charcot.

Jours et heures des séances*

- Jeudi de 20h30 à 23h
- Samedi 1 fois/mois de 16h à 19h30

Activités proposées

Tango argentin.

DANSE MUNICIPALE

École Municipale des Arts / Section Danse
Directeur : Benoit AIME
Secrétariat : Catherine LAGADIC
12 ter chemin de l'île Fanac – 94340 Joinville-le-Pont
Tél. : 01 48 89 31 63 / c.lagadic@joinvillelepont.fr

■ Nouvelle inscriptions

Samedi 9 septembre 2017 lors du Village des Associations de 10h à 18h, place du 8 mai 1945 (haut de Joinville).

Activités proposées

- Danse Classique à partir de 5 ans
- Danse Modern' Jazz à partir de 4 ans
- Danse contemporaine à partir de 4 ans

Lieux d'activités*

- Espace Danse Aurélie DUPONT

Selon les âges et les disciplines choisies, contacter le secrétariat les lundis, mardis, jeudis et vendredis de 13h30 à 19h et les mercredis et samedis de 9h à 12h.



SABOR LATINO

Tél : 06 87 60 99 38

Mail : sabor.latino@free.fr

Site : www.saborlatino.fr

■ *Inscriptions*

Aux jours et heures de cours ainsi qu'au village des associations.

Inscription en cours d'année possible.

Activités proposées

Salsa

Horaires

Salsa débutant : dimanche à 17h30

Salsa intermédiaires: dimanche à 18h30

Tarifs

159 € à 199 € à l'année suivant la situation.

*Lieux d'activités**

Gymnase Jean Charcot.

Informations actualisées sur le site.

JOINVILLE ESPACE DANSE

Siège social et adresse postale

16 quai Pierre Brossolette

Tel : 06 33 22 49 55 (A. Pillard) / 01 43 97 34 27 (J-M Prioux après 20h)

Présidente Annie Pillard

Contacts : Annie Pillard / Jean-Michel Prioux

■ *Inscriptions*

Au Village des associations le samedi 9 septembre 2017

Tarifs

80 € / trimestre

Lieux d'activités

Préau de l'école Polangis

Horaires

Le mercredi à 19h45, 4 niveaux : initiation, débutants, intermédiaires, avancés

Activités proposées

Danses de salon, Rock.

ARTISTES SPORTIFS DE CŒUR

Siège social

23 Rue de Paris – 94340 Joinville le Pont

Adresse Postale

Artistes sportifs de Cœur – Chez M. Fabrice Halipré, 7 Place Boileau 91560 Crosne

Tél : 06 81 00 62 81

Mail : fabrice.halipre@yahoo.fr

Président : Fabrice Halipré

Secrétaire : Sophie Bouisson

Resp. Sportif : Alain Virlois

■ Inscriptions

Toute l'année à partir de début Septembre

(Contacter Alain Virlois au 06 70 56 81 94)

Entraînement

- Les samedis de 11h à 13h au Gymnase Pierre François

- Les Lundis de 20h à 22h au stade JP Garchery (Selon Calendrier)

Tarifs

Cotisation Annuelle (Hors dons susceptibles d'être effectués pour l'association et défiscalisable)

- 80 € pour les Joinvillais

- 100€ pour les Hors Joinvillais

Présentation du club

Association reconnue d'utilité publique, regroupant des personnalités du monde du sport et du spectacle ainsi que des Joueurs de Cœur. Nous organisons ou participons à des événements sportifs et culturels au sein de la ville de Joinville le Pont, afin de soutenir des associations caritatives ou lutter contre toutes sortes de discriminations.

Inscription exclusivement pour adultes

CITOYEN DU MONDE

Siège social et adresse postale

1 rue henri Barbusse

Tél. : 01 49 56 96 40

Portable : 06 33 62 26 64

Fax : 09 72 26 26 00

Mail : asso.citoyensdumonde@yahoo.fr

Président : Samir Fergani

Tarifs

60 € / an (survêtement, sac, short, chaussettes).

Activités proposées et lieu d'activités

- Football en salle (futsal) en 1^{ère} division FFF : les samedis 18h30 au gymnase Pierre François.

- Football à 7 : les lundis 21h au stade Garchery en championnat FSGT

Présentation du club

Club agréé Jeunesse et sports qui vous propose de venir pratiquer le futsal dans un club structuré qui évolue en élite régionale et avec une politique tarifaire accessible à toutes les familles.

JOINVILLE LEADER CLUB (J.L.C)

Siège social et adresse postale

1 rue Henri Barbusse

Président et contact : Akli Tibouche

Tel. 06 52 40 07 42

Mail : contact@joinville-leader-club.com

Tarifs

3 €/an & certificat médical.

*Entraînements**

- Foot : dimanche de 20h à 21h30 au Stade Garchery

- Futsal : Mercredi de 21h à 22h30 et vendredi de 20h30 à 22h30 au gymnase Pierre François.

Activités proposées

Football loisir et Futsal (Football en salle).

Présentation du club

Pratique du Futsal et du Football loisir dans un club proposant une politique tarifaire accessible à toutes les familles.



RACING CLUB DE JOINVILLE (R.C.J)

Siège social
23 rue de Paris
Adresse postale
12 avenue des Canadiens
75012 paris
Tél. : 01 55 97 48 77
Fax. : 09 70 32 14 06
Mail : rcjoinville@lpiff.fr
Président : Valérie COLIN

■ *Inscriptions*

Secrétariat au stade municipal Jean-Pierre Garchery

Tarifs

Joinvillais : 240 €/an avec survêtement, bas, short (U6 à U13).
Non Joinvillais : 250 €/an avec survêtement, bas, short (U6 à U13).

*Lieux d'activités**

Stade municipal Jean-Pierre Garchery.

*Heures et jours des séances**

Tous les jours à partir de 17h et le mercredi à partir de 13h.

Présentation du club

Club à vocation formateur et labellisé FFF, avec plus de 750 licenciés.
Section Féminine (à partir de 6 ans jusqu'à 16 ans).

CRÉAFORM

Siège social et adresse postale
51 Chemin de l'île Fanac
Tél. : 06 09 04 32 71
Mail : sarahcreaform@yahoo.fr
Président : Georges Seror
Contact : Sarah Sylvie

■ Inscriptions

- Début septembre et le samedi 9 septembre 2017 au forum des associations
- Toute l'année aux heures et jours des cours

Pièces à fournir

1 certificat médical d'aptitude au sport en salle.

Tarifs

- Assurance 30 €/an
- Ticket : 1 séance 10 €, carnet 20 tickets 180 €/20 tickets

Lieux d'activités*

- Gymnase Emile Lecuirot
- Espace danse Aurélie Dupont

Heures et jours des séances*

- Gymnase Lecuirot
 - Dimanche de 10h30 à 12h15
- Espace danse Aurélie Dupont
 - Mercredi 11h-13h et 18h30-19h30
 - Samedi 11h30-14h30

Activités proposées

abdos-fessiers, renforcement-raffermissement des cuisses, fitness, Gym du bien-être 3^{ème} âge dynamique.

Présentation du club

Cours de 45 minutes tout public, tous niveaux. "l'assiduité aux cours vous procurera l'efficacité".

ÉLAN GYM JOINVILLE

Siège social et adresse postale
Gymnase Emile Lecuirot
28 avenue Joyeuse
Tél. : 01 48 89 92 84
Mail : elangym@gmail.com
Présidente : Christèle Onfroy

Activités proposées

Gymnastique artistique féminine et aérobic sportive pour les filles de 6 ans à 20 ans et +, ainsi que des cours de ZUMBA FITNESS.

■ Inscriptions

Le mercredi 13 septembre au gymnase Lecuirot de 17h à 20h.



Pièces à fournir

- Certificat médical de moins de 3 mois spécifique au sport pratiqué.
- 2 enveloppes timbrées avec votre adresse ou une adresse mail usuelle.
- Chèque de cotisation.

*Heures, jours des séances et tarifs**

■ Cours Loisirs : 1x/semaine (Gymnase E. Lecuirot)

- Ados (11 à 18 ans) / Adultes (20 ans et +) : Lundi 18h-19h30 ou 19h30-21h
- Filles (6 à 8 ans) : Mercredi 17h-18h30
- Jeunes (8 à 10 ans) : Mercredi 18h30-20h

Cotisation 200 € pour les Joinvillais – 210€ pour les non-Joinvillais/an

■ Cours Compétition : 2x/semaine (Gymnase E. Lecuirot)

- Lundi 18h-19h30 ou 19h30-21h
- Jeudi 18h-19h45

Cotisation 300 € pour les Joinvillais – 315 € pour les non-Joinvillais/an

■ Cours Zumba Fitness :

Renseignements au Village des Associations

Inscriptions aux lieux des cours – reprise le 13 septembre 2017

mardi 19h-21h : Zumba (Pole BTS Robert Schuman)

Samedi 11h30-13h30: Zumba (Gymnase Chapou)

Cotisation : licence 15 € + carnet de 10 séances : 50 €

Contact mail : marine.guillot-louessard@hotmail.fr

FÉDÉRATION DE GYM SUÉDOISE

Siège social et adresse postal

15 place de la République

75003 Paris

Tél. : 01 45 00 18 22

www.gymsuedoise.com

Contact : Claudia DUBOURG

Mail : claudia.dubourg@gymsuedoise.com

Tél. : 06 63 13 12 29

■ *Inscriptions*

Tout au long de l'année, de date à date, en ligne ou en salle.

Depuis le 1^{er} juillet 2016, la Gym suédoise s'engage dans une démarche éco citoyenne, avec le "Passé, la version numérique de l'adhésion".

Tarifs

75 €/trimestre - 225 €/an.

*Lieux d'activités**

- Gymnase Pierre François / Dojo - 23 rue Emile moutier
- Gymnase Lecuirot / Dojo – 28 avenue Joyeuse

*Heures et jours des séances**

- Mercredi de 21h à 22h
- Jeudi de 20h15 à 21h15
- Samedi de 12h30 à 13h30

Activités proposées

Échauffement, cardio, renforcement musculaire, étirements, relaxation.

Présentation du club

Les bonnes raisons de se mettre à la gym suédoise :

- 1, un sport santé complet
- 2, le plaisir de bouger
- 3, la gym pour tous : hommes/femmes, à tout âge, toute condition physique

JOINVILLE GYM

Siège social et adresse postale :

Gymnase Emile Lecuirot

28 avenue Joyeuse

Tél. : 01 48 89 92 84

Contact : Nicole Beer

■ Inscriptions

A partir du lundi 11 septembre 2017 au gymnase Emile Lecuirot

Pièces à fournir

Certificat médical obligatoire + photo d'identité à l'inscription.

Tarifs

- 75 € / 1ère inscription + 1 carnet de 15 séances
 - 65 € / 1 renouvellement + carnet 15 séances
 - A compter du 1^{er} mai 2017, 1 ticket 5 € la séance
- Tickets valable saison 2017/2018

Lieux d'activités*

Gymnase Emile Lecuirot / salle Schuman

Heures et jours des séances*

■ Gymnase Emile Lecuirot

- Lundi : 9h à 9h55, de 11h45 à 12h45 et de 18h à 21h
- Mardi : de 11h45 à 12h45 (Pilates)
- Mercredi : 9h à 11h, de 19h à 21h
- Jeudi : de 9h à 10h, de 11h45 à 12h45 et de 20h à 22h
- Vendredi : de 9h à 10h et de 11h45 à 12h45
- Samedi : de 10h30 à 12h25

■ Salle Schuman

- Lundi : de 18h15 à 19h15
- Vendredi : de 18h15 à 19h15

Activités proposées

Gymnastique volontaire pour adultes, hommes et femmes, culture physique, abdo-fessiers et stretching.



JOINVILLE SOUPLESSE

Siège social et adresse postale :
15 avenue du Président Wilson – Bâtiment.B5
tél. : 06 68 69 61 85
Fax. : 01 48 86 96 45
mail : motarde@neuf.fr
Président : Patrick Remens
Contact : Christine Remens

■ Inscriptions

Les jours de cours à partir du mois d'octobre au gymnase Pierre François

Tarifs

43 € / trimestre + 7 € / assurance + adhésion.
4 € le cours.

Lieux d'activités*

Dojo du gymnase Pierre François.

Heures et jours des séances*

- Lundi de 17h15 à 18h15.
- Jeudi de 17h30 à 18h30.

Activités proposées

Entretien physique.

Présentation du club

Assouplissement, musculation de la colonne vertébrale et abdominaux.

SOL

Siège social : 29 rue Saint-Fargeau, 75020 paris
Lieu d'activité : gymnase Pierre François
Présidente : madame Eliane Morel

Horaires*

■ Séances de gymnastique douce

- Lundi de 10h à 11h et 11h à 12h
- Vendredi de 10h à 11h

■ Yoga relaxation

Vendredi de 11h à 12h

■ Inscriptions

Inscription au mois de septembre aux heures et aux jours de cours au gymnase Pierre François auprès de Mme Morel au 01 48 83 72 48.

Pièces à fournir

Une enveloppe timbrée et un certificat médical.

Présentation du club

Promouvoir et proposer des activités physiques d'aide au développement personnel, notamment la gymnastique, le yoga, la relaxation.



JOINVILLE HANDBALL

Nous contacter

Mail : joinvillehandball@yahoo.fr

Site : www.joinvillehandball.com

Tel : 07 82 53 58 10

■ Inscriptions

Pour la rentrée 2017-2018, votre adhésion sera dématérialisée.

Facile et en trois étapes :

- 1) Nous validons ensemble votre inscription ou réinscription.
- 2) Vous recevez un mail et complétez le formulaire en ligne
- 3) Vous téléchargez votre certificat médical + pour les nouveaux inscrits :
photo+CNI de l'adhérent.

Rendez-vous sur notre stand lors du Village des Associations le samedi 9 septembre 2017.

Tarifs

Les cotisations annuelles varient comme suit :

- 120 € pour les loisirs (sans championnat),
- 170 € pour les minihand
- 200 € pour les catégories jeunes -11, -13, -15 et -17
- 210 € pour les -19 ans et les seniors. (+5 € pour les non Joinvillais)

HORAIRES ET LIEUX - HAND SAISON 2016-2017	ENFANTS NES EN 2008-2009-2010 MINI HAND	GYMNASE PIERRE-FRANCOIS > MERCREDI 17H30-18H30
	ENFANTS NES EN 2006-2007 - 11 ANS	GYMNASE E.LECUIROT > MARDI 17H00-18H15
	ENFANTS NES EN 2004-2005 - 13 ANS	GYMNASE E.LECUIROT > MARDI 18H15-19H30 & GYMNASSE PIERRE-FRANCOIS > OPTION VENREDI 18H00-19H00
	ENFANTS NES EN 2002-2003 - 15 ANS	GYMNASE E.LECUIROT > MARDI 19H30-20H45
	ENFANTS NES EN 2000-2001 - 17 ANS	GYMNASE E.LECUIROT > MARDI 20H-21H15 & OPTION VENREDI 19H-20H
	ENFANTS NES EN 1998-1999 - 19 ANS	GYMNASE E.LECUIROT > JEUDI 20H00-21H15 & GYMNASSE PIERRE-FRANCOIS > OPTION VENREDI 19H-20H
	Dès 1997 SENIOR	GYMNASE E.LECUIROT > MARDI 20H45-22H30 & JEUDI 21H00-22H30
	EQUIPE MIXTE	GYMNASE E.LECUIROT > MERCREDI 21H15-22H30
	LOISIR	

* sous réserve. Le planning définitif vous sera communiqué à la rentrée.

Comme chaque année, nous vous donnons rendez-vous sur notre stand lors du Village des Associations le samedi 9 septembre 2017 pour les compléments d'informations et pour toute nouvelle inscription.

ACTIVITÉ MULTISPORTS AJISC (ASSOCIATION JOINVILLAISE POUR L'INITIATION SPORTIVE ET CULTURELLE)

Siège social et adresse postale

23 rue de Paris

Tél. : 06 71 61 97 86 / 01 48 89 92 84 (aux jours et horaires des cours)

Président : Laurent Richardin

Contacts : Laurent Richardin / Cyril Soyer / Arnaud Berland

■ *Inscriptions*

A partir du samedi 9 septembre 2017 au forum des Associations puis aux jours et horaires des cours. Les réinscriptions se feront sur place au gymnase en fin d'année scolaire. Possibilité de faire une séance d'essai.

Pièces à fournir

Lors de l'inscription fournir 1 certificat médical d'aptitude sportive et 1 justificatif de domicile.

Tarifs

Pour les Joinvillais, les tarifs s'échelonnent en fonction de l'âge des enfants de 175 € à 205 € (dont 15 € d'adhésion et d'assurance comprises). 10 % de réduction seront appliqués au deuxième enfant de la même famille, 20 % de réduction au troisième etc. En plus de bénéficier de l'aide de la CAF, les familles à faible quotient familial profiteront de tarifs préférentiels sur présentation de justificatifs. Pour les non Joinvillais, les tarifs s'échelonnent de 195 € à 235 € (dont 15 € d'adhésion et d'assurance comprises). Les mêmes pourcentages de réduction en fonction du nombre d'enfants sont appliqués.

*Lieux d'activités**

Gymnase Emile Lecuirot.

*Heures et jours des séances**

- Mercredi de 11h à 16h30. (Ces horaires pourront être modifiés en fonction des rythmes scolaires)

- Samedi de 9h à 16h.

Durée des cours selon les âges

45 minutes, 1 heure ou 2 heures, selon les âges.

Activités proposées

Baby sports, Ludo sports et Multi sports pour les enfants de 3 1/2 à 12 ans. Stage aux vacances de la Toussaints, février, Pâques, au début du mois de juillet et fin août.

Présentation du club

Encadré par des éducateurs sportifs diplômés et des sportifs de haut niveau issus de l'INSEP, l'A.J.I.S.C propose aux enfants de découvrir de nombreuses activités sportives durant toute l'année scolaire. Les éducateurs travaillent par cycle et chacune de ces disciplines sera abordée au cours de la saison sportive : gymnastique sportive, initiation aux sports collectifs, jeux d'opposition, tennis, art du cirque, raquettes, athlétisme, parcours gymnique, trampoline... Forts de ces expériences multiples, les enfants seront à l'adolescence plus à même de choisir parmi tous les sports proposés par la ville de Joinville celui qui les séduit le plus.

UNION DES BORDS DE MARNE RUGBY

Siège social et adresse postale
34, rue manessier
94130 Nogent-sur-Marne
Mail : contact@ubmrugbys.fr
Président : Jérôme DUDRAGNE

Lieux et horaires d'activités

8 ans à - 12 ans : AU CHOIX POUR LES ENFANTS : Mardi Soir 18h30-20h, Stade Lapize à Villiers-sur-Marne **OU** mercredi 14h-15h30 au Parc du Tremblay (Champigny).

-14 ans : Lundi Soir 18h30-20h, Stade Lapize à Villiers-sur-Marne
ET mercredi 15h30-17h00 au Parc du Tremblay (Champigny).

■ *Cotisations - 7 ans à - 15 ans* : 220 €

-16 ans : Mercredi soir 18h30-20h00 au stade Lapize à Villiers-sur-Marne et vendredi soir 19h-20h30 au Parc du Tremblay (Champigny).

-18 ans : Mercredi soir 20h-21h30 au Stade Lapize à Villiers-sur-Marne et vendredi soir 19h-20h30 au Stade sous la Lune à Nogent-sur-Marne.

■ *Cotisations - 16 ans à - 18 ans* : 220 €

+18 ans : Mardi soir 20h30 - 22h au Parc du Tremblay (Champigny) et jeudi 20h30 - 22h au stade Lapize à Villiers-sur-Marne.

■ *Cotisations + 18 ans* : 250 €.

+18 ans Filles : Mardi soir 19h30 - 21h30 au Stade sous la Lune à Nogent-sur-Marne et jeudi soir 19h30 - 21h30 au Parc du Tremblay (Champigny).

■ *Cotisations* : 200 € (+18 ans)

+19 ans : Rugby sans Placage + Remise en Forme (Hommes) : Vendredi soir 19h30 - 22h au Stade Lapize à Villiers-sur-Marne.

■ *Cotisations* : 120 €.



RACING TENNIS CLUB DE JOINVILLE (R.T.C.J.)

Siège social et adresse postale

Stade Jean-Pierre Garchery

12 avenue des Canadiens

75012 PARIS

Président : Éric Oriol

Contact : Matthieu BERINGER 06 61 19 49 17

Mail : rtcjoinville@gmail.com

■ Inscriptions

- Pour les adhérents, renouvellement au 1^{er} octobre 2017
- Pour les nouveaux adhérents au village des associations et aux jours et heures d'ouverture du club .

Tarifs

- 300 €/adultes Joinvillais
- 390 €/adultes autres communes
- + tarifs -25 ans, demi-saison, famille etc...
- École mini-tennis (5-7 ans) 240 €/280 €
- École de tennis (7-17 ans) 310 €/390 € - école de tennis du samedi 201 €/290 € (les tarifs supérieurs correspondent aux non Joinvillais)
- Cours collectifs Adultes et Leçons individuelles

Lieu d'activités*

Stade Jean-Pierre Garchery

Heures d'ouverture du club

- Tous les jours en semaine de 8h à 23h
- Le week-end de 8h à 22h

Réservation des terrains par internet

Activités proposées

Pratique du tennis en loisir, compétition et enseignement.
Animations de club, stages pour adultes et enfants pendant les vacances scolaires, tournoi interne...

Présentation du club

Club affilié à la Fédération Française de tennis, 5 courts : 2 terre-battue couverts en hiver et 3 quicks dont 1 éclairé toute l'année, 1 mur d'entraînement, 1 terrain de boules éclairé, club house, vestiaires avec douche.
Ambiance familiale et très conviviale.



Votre élu référent



Michel DESTOUCHES
Adjoint au Maire délégué au Sport

Service des Sports

Stade Municipal Jean-Pierre Garchery

12 avenue des Canadiens - 75012 Paris
Tél. : 01 48 89 63 44

Gymnases

Emile LECUIROT
28 avenue Joyeuse
Tél. : 01 48 89 92 84

Pierre FRANÇOIS
23 rue Emile Moutier
Tél. : 01 48 83 72 48

René CHAPOU
47 boulevard de Polangis
Tél. : 01 48 85 15 18

Jean CHARCOT
Place du 8 mai 1945
Tél. : 01 48 89 92 83

Espace Danse

Aurélie DUPONT
39 avenue du Général Gallieni

www.ville-joinville-le-pont.fr

