

Danse

Athlétisme

# Guide des Sports

## JOINVILLE-LE-PONT



# Sport



Aviron

Basket

édition 2018-2019



# SOMMAIRE

- 4** **ARTS MARTIAUX**  
**JUDO-JUJITSU**  
Dojo Club Joinvillais  
Joinville Judo Jujitsu
- 5** **TAEKWONDO, TAEKWON-KIDO, HAPKIDO, ARTS MARTIAUX COREENS**  
Taekwondo Hapkido Club de Joinville-le-Pont
- 6** **KARATÉ**  
Karaté Club de Joinville
- 7** **Shotokan Karaté Club de Joinville**  
**KINOMOCHI**  
Ecole Joinvillaise de la méthode Noro
- 8** **TAÏ-CHI-CHUAN**  
Annexe du village de Zhaobao
- 9** **QI GONG**  
Tanniao
- YOGA**  
Yoga Joinville
- 10** **Milance**
- 11** **KRAV MAGA**  
Joinville Sporting Club
- 11** **ATHLÉTISME**  
Athlétique Club Paris Joinville
- 12** **AVIRON**  
Aviron Marne et Joinville
- 13** **BASKET-BALL**  
Basket Club Joinville
- 14** **BOWLING**  
Bowling Club Excel de Joinville
- 15** **BOXE**  
Boxing Club de Joinville
- 16** **CAPOEIRA**  
L'art du Berimbau
- 17** **CANOEË-KAYAK**  
Joinville Eau Vive
- 18** **DANSE**  
Danses au coeur  
Danse municipale  
Sabor latino
- 19** **Joinville Espace Danse**  
Alèjoia - Fitness Danse Gospel
- 20** **FOOTBALL**  
Artiste sportif de coeur  
Citoyens du Monde
- 21** **Joinville Leader Culture**
- 22** **Racing Club de Joinville**
- 23** **GYMNASTIQUE**  
Créaform  
Elan Gym Joinville
- 25** **Joinville Gym**
- 26** **Joinville Souplesse**  
Sol
- 27** **HAND BALL**  
Joinville Hand ball
- 28** **MULTISPORTS**  
Association Joinvillaise pour l'Initiation Sportive et Culturelle
- 29** **RUGBY**  
Union des Bords de Marne Rugby
- 30** **TENNIS**  
Racing Tennis Club de Joinville
- 32** **ADRESSES DES LIEUX D'ACTIVITÉ**

# JUDO-JUJITSU

## DOJO CLUB JOINVILLAIS

Siège social et adresse postale

Gymnase Emile Lecuirot

28 avenue Joyeuse

Tél. : 01 48 89 92 84 (aux jours et horaires des cours)

Président : Arnaud Leroy

Mail : arnaud59leroy@gmail.com/ marievirginie@neuf.fr / vincentwernert@free.fr

Contacts : Virginie Marie / Vincent Vernert

### ■ Inscriptions

Au village des Associations le samedi 8 septembre 2018 ou sur place aux heures et jours des cours dès l'âge de 4 ans.

### Lieux d'activités\*

Gymnase Emile Lecuirot.

### Heures et jours des séances\*

- Mardi de 18h à 21h30
- Mercredi de 14h à 19h
- Jeudi de 17h30 à 21h30
- Vendredi de 17h à 19h30
- Samedi de 14h à 15h

### Tarifs\*

Pour les enfants 1h : 180 €, 1h30 : 200 €

Pour les adultes 1h30 : 220 €

\* Tarification hors coût de licence fédération française de judo

## JOINVILLE JUDO JUJITSU

### ■ Inscriptions

- Au village des Associations le samedi 8 septembre 2018
- Le vendredi 14 septembre de 18h à 20h15 au gymnase du Bataillon puis aux heures et jours des cours

### Tarifs

140 € / an baby judo (moins de 5 ans) 1 cours par semaine

190 € / an (plus de 5 ans) débutants et confirmés 2 cours par semaine

### Lieux d'activités\*

Dojo gymnase du Bataillon.

### Jours et heures des séances\*

Lundi de 18h15 à 19h15 débutants et de 19h15 à 20h15 confirmés.  
Vendredi de 17h15 à 18h baby judo, de 18h15 à 19h15 débutants  
et de 19h15 à 20h15 confirmés.

### Activités proposées

Judo dès 4 ans.

## TAEKWONDO HAPKIDO CLUB JOINVILLE LE PONT

Siège social et adresse postale

31 bis rue de la république, 94350 Villiers/Marne

Tél. : 06 95 904 408

Mail : remimollet@sfr.fr

Président : Me Rémi Mollet

Site Internet : [www.tkdjoinville.free.fr](http://www.tkdjoinville.free.fr)

### *Lieux d'activités\**

Gymnase René Chapou Collège Jules Ferry 47 bis Bd de Polangis et gymnase du Bataillon

### *Inscriptions*

Inscriptions sur place au gymnase René Chapou à partir de la rentrée.

Egalement au forum des associations le samedi 8 septembre 2018. Ensuite les dossiers pourront être remis complets pendant les cours.

Début des cours : Mardi 11 septembre 2018 et cours d'essai gratuits.

### *Horaires*

Gymnase Chapou

Enfant 6-12 ans mardi 19h30-20h30 / Ado-Adultes mardi 20h30-22h

Gymnase du Bataillon

Enfant 6-12 ans samedi 13h-14h / Ado-Adultes samedi 14h-15h30

### *Tarifs*

\* licence-assurance + tenue : 79 €

\* cotisation :

Joinvillais : enfants (135 €, dégressifs selon le nombre d'enfants) / adultes 165 €

Non-Joinvillais : enfants (145 €, dégressifs selon le nombre d'enfants) / adultes 175 €

### *Activités proposées*

TAEKWONDO (art martial coréen et sport olympique)

TAEKWON-KIDO et HAPKIDO (self-défense, combat non sportif)

### *Présentation du club*

Présentation du club Le Taekwondo-Hapkido club de Joinville participe aux manifestations organisées par la ville (Téléthon, Fête des Sports...), à diverses compétitions et stages organisés par la Fédération Française de Taekwondo. Maître Rémi Mollet est d'ailleurs responsable de la commission Ho Shin Soul (Self-défense) de la fédération. Nouveau à Joinville, le club fait partie d'une amicale de clubs qui permet de s'entraîner, sans supplément de cotisations, à divers cours en commun : self-défense, cours technique, entraînement à la compétition, etc. Cours enfants : 6-12 ans / adultes : 13 ans et +.

Les entraînements se font dans la droite ligne de nos maîtres coréens et avec une attitude martiale. La participation aux cours suppose de la part de l'élève rigueur, discipline et engagement. Nous ne pratiquons pas que le sport mais l'Art martial. Notre approche du Taekwon-Kido permet d'aborder le côté autodéfense et combat réel.

# KARATE

## KARATÉ CLUB DE JOINVILLE

Siège social et adresse postale  
2 avenue Jeanne d'Arc  
Tél. : 06 62 35 36 72  
Mail : karatejoinville@yahoo.fr

### *Lieux d'activités\**

Gymnase René Chapou  
Collège Jules Ferry  
47 bis Bd de Polangis

Président : Aurélien Hua

Contact (le professeur) : Long Hua : 06 62 65 36 72  
Site Internet : [www.karatejoinville.com](http://www.karatejoinville.com)

### ■ *Inscriptions*

Sur place au gymnase René Chapou et au village des associations le 8 septembre 2018, ensuite les dossiers pourront être remis complets pendant les cours. Début des cours vendredi 7 septembre 2018 et cours d'essai gratuits.

### *Tarifs*

À partir de 200 €.

### *Activités proposées*

KARATE traditionnel et sportif (compétitions) SHUKOKAI pour tous : heures et jours des séances

- Baby-karaté (approche ludique par le jeu) pour les enfants de 4 à 7 ans : mercredi et vendredi de 17h30 à 18h15
- enfants de 8 à 10 ans : mercredi et vendredi de 18h15 à 19h
- enfants de 11 à 14 ans : mercredi et vendredi de 19h à 20h
- adultes et adolescents de 15 ans et plus : mercredi et vendredi de 20h à 21h30
- entraînements spécifiques compétitions et préparations aux passages de grades : dimanche de 11h à 12h

KARATE BODY TRAINING, associe des techniques de Karaté à des exercices de renforcement musculaire, sur de la musique.  
Dimanche de 10h00 à 11h00.

### *Présentation du club*

Le karaté club de Joinville est présent sur la commune depuis 1972 et participe aux manifestations organisées par la ville (Téléthon, Fête des Sports...), à diverses compétitions et stages organisés par la FFKaraté, permettant la progression et l'épanouissement de chaque membre. Les cours sont assurés par des professeurs diplômés d'état BEES1 et DEJEPS et DIF. M. Long, 5ème Dan et ses assistants, Christian, 3e Dan, Liêm, Sylvain et Maria, 2è Dan proposent des cours aux enfants, à partir de 4 ans, aux adolescents et à tous les adultes qui souhaitent découvrir cet art martial en toute sérénité. La devise du Karaté Club de Joinville : "la pratique du Karaté cultive l'estime de soi".



# KARATE

## SHOTOKAN KARATÉ CLUB DE JOINVILLE

### *Présentation du club*

Enseignement et pratique du karaté Do du style traditionnel Shotokan dispensé par professeurs diplômés d'état.

Karaté famille avec intégration des personnes en situation de handicap : début des cours le samedi 15 septembre à 11 h, gratuit pour l'adulte qui accompagne l'enfant (il devra s'acquitter uniquement de sa licence).

Activités proposées Karaté, karaté famille, Body karaté, karaté Pilate et handi karaté.

Tél: 06 62 35 65 36

Mail: [info@shotokanjoinville.fr](mailto:info@shotokanjoinville.fr)

Président: Lionel Morain

### *Tarifs*

*pour tous 185 € (2 cours) 110 € (1 cours) majoré de 5 € pour les non Joinvillais.*

*Dossier d'inscription pour les nouveaux 20 €*

*Licence obligatoire 37 €*

### *Lieu d'activités*

Gymnase du Bataillon / gymnase Jean Charcot

### ■ *Inscriptions*

vendredi 7 septembre de 18 h 30 à 20 h au gymnase Jean Charcot où sur le forum des associations le samedi 8 septembre.

*Début des cours à partir du mardi 11 septembre.*

### *Horaires*

#### ■ Gymnase du Bataillon

- Body Karaté : lundi de 12h30 à 13h30, mardi de 18h30 à 19h30 et jeudi de 19h à 20h

- Karaté petits (4/6 ans) : mercredi de 16h45 à 17h45

- Karaté enfants : mercredi de 18h à 19h

- Karaté ados : mercredi de 19h à 20h

- Karaté adultes : mercredi de 20h15 à 22h

- Karaté famille : samedi de 10h30 à 11h30

- Body karaté famille : samedi de 11h30 à 12h15

#### ■ Gymnase Charcot

- Karaté adultes débutants : mardi 20h15 à 22h15

- Karaté enfants : vendredi de 18h à 19h

- Karaté ados : vendredi de 19h à 20h

- Karaté adultes : vendredi de 20h15 à 22h

- Karaté Pilate : lundi de 18h30 à 19h30

## KINOMICHI

## ÉCOLE JOINVILLAISE DE LA MÉTHODE NORO – KINOMICHI

Siège social et adresse postale

23 rue Emile Moutier – 94340 Joinville-le-Pont

Présidente : Elodie Chabaud

Contacts :

Valérie Delamotte 06 50 27 21 22

Courriel : [ejmn94340@gmail.com](mailto:ejmn94340@gmail.com)



### ■ Inscriptions

En septembre au Forum des Associations et tout au long de l'année aux heures de cours au gymnase du Bataillon

#### *Tarifs*

- 20 € / adhésion à l'association
- 35 € / licence assurance FFAAA (Fédération Française d'Aïkido Aïkibudo et Affinitaires)
- Forfait trimestre 120 €, étudiants 100 €
- Forfait annuel 290 €, étudiants 250 €
- Tarifs adaptables selon les moyens de chacun

#### *Lieu et horaires de pratique\**

Gymnase du Bataillon le mardi de 19h à 21h.

#### *Présentation du club*

Le Kinomichi est un art martial sans combat créé en 1979 par Masamichi Noro. Discipline sportive non compétitive s'adressant à tous, le Kinomichi privilégie la pratique dynamique à deux et utilise notamment le Jo (bâton) et le Bokken (sabre), comme dans l'Aïkido dont il est issu. Le Kinomichi est affilié à la Fédération Française d'Aïkido, Aïkibudo et Affinitaires. Pour en savoir plus sur le Kinomichi, <http://www.kiia.net>

## TAÏ-CHI-CHUAN

### ANNEXE DU VILLAGE DE ZHAOBAO

Siège social et adresse postale

47 avenue de villiers - 75017 Paris

Tél. : 06 28 01 22 67

Site : [taichicuan-zhaobao.fr](http://taichicuan-zhaobao.fr)

Mail : [zhaobao@ymail.com](mailto:zhaobao@ymail.com)

Président : Caroline Hagege (06 17 18 02 57)

Professeur : Philippe Duclos

### ■ Inscriptions

À partir du mois de Septembre

#### *Tarifs*

incluant 2 cours hebdomadaires

2 cours/semaine: 300 €/an

1 trimestre au choix : 150 €

Cours à l'unité : 20 €

#### *Lieux d'activités\**

Espace Danse Aurélie Dupont 39 avenue Gallieni

Gymnase du Bataillon 19 rue de Paris

#### *Heures et jours des séances\**

- Lundi de 18h45 à 20h15 - tous niveaux

- Samedi de 13h30 à 15h - tous niveaux

- Samedi 15h30-16h30 - cours réservé aux avancés - applications martiales

#### *Activités proposées*

Tai-chi-chuan du style zhao-bao.

#### *Présentation du club*

Présentation du club : Le Tai Chi Chuan est un art martial interne basé sur un enchaînement de mouvements précis et codifié. Technique de combat à l'origine, il est aussi une discipline de santé grâce au travail sur la circulation de l'énergie (Qi). Notre enseignant, Philippe Duclos, a été formé à Paris et en Chine, au village de Zhao Bao, par Maître Ma Chaozhong.



## QI GONG AU SOL/ADULTES ET QI GONG ENFANTS

Association : TANNIAO

Adresse: 39 avenue Pauline 94340 Joinville le pont

Tel: 06 88 88 57 81

Contact: Nathalie Pacaud

### ■ *Inscriptions*

Toute l'année, cours d'essai gratuit

Renseignements sur le site [www.tanniao.info](http://www.tanniao.info)

### *Jours, horaires*

Lundi 15h30 à 17h

Lundi 20h30-21h30 (Qi gong au sol)

Mercredi 20h à 21h30

### *Lieu*

Salle Aurélie Dupont, avenue Galliéni

### *Présentation*

Le Qi Gong est une pratique corporelle chinoise qui vise à améliorer la circulation de l'énergie dans le corps. On harmonise le corps et l'esprit par le mouvement, la respiration, la conscience. Les bienfaits sont nombreux aux plans physique, émotionnel et mental. Adultes Qi Gong au sol: idéal pour apprendre à se relaxer, dénouer les tensions, améliorer la conscience du corps, se régénérer.

## YOGA

### YOGA JOINVILLE

Contact : Sabine Tricot, Caroline Tahon.

Mail : [yogajoinville@yahoo.fr](mailto:yogajoinville@yahoo.fr)

Tel : 06 18 68 44 37 / 06 09 06 03 95 / 06 86 80 07 96

### *Heures et jours des séances\**

- Jeudi 19h à 20h / Espace Danse Aurélie Dupont
- Samedi 11h à 12h30 / Espace Danse Aurélie Dupont
- Samedi 8h45 à 10h30 / Gymnase Charcot
- Dimanche 9h à 13h / Gymnase Charcot
- Dimanche 16h30 à 19h45 / Gymnase Lecuirot

### *Présentation du club*

Le yoga c'est plus que les postures, venez le découvrir avec nos trois professeures. Elles ont chacune une approche, choisissez celle qui vous correspond.

Contactez-nous à [yogajoinville@yahoo.fr](mailto:yogajoinville@yahoo.fr)

Les cours s'adresse à toute personne, débutante ou avancé, souhaitant découvrir ou approfondir ses connaissances en yoga par la plénitude d'un travail immédiatement ressenti comme positif, très vitalisant et harmonieux.

## MILANCE

Contact : Carlos Viana 06 87 60 99 38  
milance@numericable.fr  
www.milance.fr

*Activités proposées*  
Yoga

*Inscriptions :*  
Au village des associations ou sur le lieu des cours.  
Inscription possible en cours d'année.

*Horaires\**  
Vendredi 20h - 21h30 à l'école Aurélie Dupont  
Samedi 11h -12h30 au gymnase Charcot  
Dimanche 20h - 21h30 au gymnase Charcot

*Tarifs*  
essai gratuit, tarifs en fonction de la situation (voir sur le site)

## JOINVILLE SPORTING CLUB

Au Gymnase du Bataillon de Joinville  
Contact Grégory (professeur Diplômé) 0617512536

*Activités proposées*  
Krav Maga adultes et enfants/Pancrace/ Circuit Boxe Training

*Horaires*  
Krav Maga adultes tous niveaux à partir de 15 ans  
Lundi 20h30-21h45  
Samedi 16h30-18h

Krav Maga enfants  
Mercredi 15h-16h : 6/9 ans et 16h-17h : 10/14 ans

Circuit Boxe Training ( condition physique accessible à tous)  
Mercredi 12h-13h  
Jeudi 21h30-22h30

Pancrace  
Vendredi 20h30/22h00  
Adultes à partir de 15 ans tous niveaux

*Tarifs*  
Début Septembre au 30 juin donnant accès à tous les cours  
300 € ou 30 €/mois pour les Joinvillais  
350€ ou 35€/mois pour les non Joinvillais

Licence FEKM annuelle 33 €  
Passeport fédéral 12 €

## ATHLÉTIQUE CLUB PARIS JOINVILLE (A.C.P.J)

Siège social  
23 rue de Paris  
94340 JOINVILLE-LE-PONT

### Adresse postale

Stade Jean-Pierre Garchery / 12 avenue des Canadiens / 75012 Paris

Tél : 06 52 81 02 41

Mail : [contact.acpj@gmail.com](mailto:contact.acpj@gmail.com)

Site internet : <http://acpj.athle.fr>

Président : Gérard Auvray

Contacts : Gérard Auvray / Lucas Finet / Jean-Claude Lanthier / Claude Leroy

### ■ Inscriptions

Les inscriptions se font toute l'année au stade.

### Tarifs

- 230 € à 270 € pour la saison 2018/2019

*Réduction pour plusieurs membres de la même famille*

### Lieux d'activités\*

- Stade Jean-Pierre Garchery
- Gymnase du Bataillon
- Bois de Vincennes

### Heures et jours de séances\*

- 6-15 ans : mercredi et samedi 14h30-16h30
- Groupes compétitions : mardi, mercredi, jeudi 18h-20h, samedi 10h-12h ou 15h-17h, dimanche 10h-12h
- Coach Athlé Santé : voir planning sur <http://acpj.athle.fr>

### Activités proposées

- Courses sur route, sprint, demi-fond, fond, lancers, sauts
- Coach Athlé santé (Claude Leroy - 06 62 35 70 85)

### Présentation du Club

1<sup>er</sup> Club du Val-de-Marne évoluant en Nationale 1B.

Environ 700 licenciés.



## AVIRON MARNE ET JOINVILLE

Siège social et adresse postale

11 Île Fanac

Tél. : 01 48 85 51 13 / 06 76 84 56 05

Mail : [secretaire@marnejoinville.org](mailto:secretaire@marnejoinville.org)

Site : [www.marnejoinville.org](http://www.marnejoinville.org)

Président : Christian Imbert

Contacts : Adrien Druenne

### ■ Inscriptions

- 11, île Fanac
- 97 quai de la Marne

### *Pièces à fournir*

1 certificat médical + 1 brevet de 50m sont obligatoires.

### *Tarifs*

De 120 € à 360 € selon catégories.

### *Lieux d'activités\**

- 11 Ile Fanac
- 97 quai de la Marne

### *Heures et jours des séances\**

- Mercredi de 14h à 18h (enfants)
- Samedi de 8h30 à 12h30 et de 14h à 18h (loisirs & enfants)
- Dimanche de 8h30 à 12h30 (loisirs)
- Adultes et compétitions, renseignements par téléphone.

### *Présentation du club*

Aviron marne & Joinville est le 1er club d'Ile-de-France labellisé 3 étoiles École Française d'Aviron.



## BASKET CLUB JOINVILLE

Siège social et adresse postale

23 rue de Paris

Président : Sofiane BEN ABDERRAHMANE / 06 60 36 36 22

Correspondant : Sofiane BEN ABDERRAHMANE / sba.bcjoinville94@gmail.com

Site internet : [www.basketclubjoinville.com](http://www.basketclubjoinville.com)

Inscriptions :

■ *Inscriptions*

Le samedi 8 septembre au village des associations

*Pièces à fournir*

- 1 photo avec nom et prénom au dos
- Fiche renseignement BCJ
- Certificat médical avec mention "dédié au Basket"
- Demande de licence FFB
- Règlement en 1 à 3 chèques

*Tarifs*

De 180 € à 260 € avec des réductions en cas d'inscriptions pour plusieurs enfants

*Lieux d'activités\**

- Gymnase Emile Lecuirot au 28 avenue Joyeuse Joinville
- Gymnase du Bataillon au 19 rue de Paris Joinville
- Gymnase Chapou 47 bd de Polangis

*Heures et jours des séances\**

- Lundi 17h30-20h30 Gymnase du Bataillon
- Mardi 17h30-22h30 Gymnase du Bataillon
- Mercredi 14h-17h Gymnase du Bataillon
- Jeudi 17h30-20h30 Gymnase du Bataillon
- Samedi 9h30-11h Gymnase du Bataillon
- Lundi 21h-22h30 Gymnase Lecuirot
- Vendredi 17h-22h30 Gymnase Lecuirot
- Matches les samedis et dimanches au gymnase Lecuirot et gymnase du Bataillon
- Lundi 18h-20h30 Gymnase Chapou
- Mardi 17h30-19h Gymnase Chapou

Stage de basket à chaque vacances scolaire et tournoi de Noel "le dimanche avant Noel".

*Présentation du club*

9 équipes de poussins à séniors, 240 licenciés, école de Basket le samedi matin pour les mini-poussins



BASKET

## BOWLING CLUB EXCEL DE JOINVILLE

Siège social  
23 rue de Paris  
94340 Joinville le Pont

Adresse postale  
75 boulevard des Pyrénées  
93220 Gagny

Tél. : 06 871619 00  
Mail : valbaret@gmail.com  
Contacts : Véronique Albaret

### *Tarifs*

130 € avec cours pour les adultes et 80 € pour les enfants (comprenant la licence, le prêt de matériel , les cours et inscriptions aux compétitions pour les jeunes). Initiation proposée par des assistants instructeurs diplômés. 95 € sans cours (licences + cotisations)

### *Lieux d'activités\**

Bowling de Joinville  
165 quai de Polangis  
Joinville

### *Heures et jours des séances\**

- Mercredi entre 17h à 19h

### *Activités proposées*

Entraînement et initiation au bowling et compétitions.

### *Présentation du club*

Le BCEJ est en nombre de licenciés le plus gros club d'île-de-France.  
Le bowling une activité sportive et loisir ouverte à tous.

## BOXING CLUB DE JOINVILLE

Siège social et adresse postale  
Gymnase Pierre François  
23 rue Emile moutier  
Président : Jamel Laguer 06.51.45.87.65  
Contacts : Jamel Laguer / Didier Tonnard  
Mail : Jamel.laguer@free.fr

### ■ Inscriptions

Reprise des cours et inscriptions le lundi 10 septembre 2018 au gymnase du Bataillon

### Tarifs

120 € / an pour les Joinvillais et 140 € / an pour les non Joinvillais.

### Lieux d'activités\*

Gymnase du Bataillon.

### Horaires\*

- Lundi de 20h30 à 22h30
- Mercredi de 17h30 à 19h (12 à 15 ans) et 19h30-21h (16 à 65 ans)
- Samedi de 15h30 à 17h30

### Activités proposées

Pratique de la boxe éducative, assaut et loisirs.

### Présentation du club

La boxe anglaise ou "noble art" est la seule boxe olympique. Ce sport demande de nombreuses qualités dont la combativité, le courage, le sens tactique et une très bonne coordination.

Club avec des adhérents de tous âges et tous niveaux qui pratiquent un entraînement sérieux dans la bonne humeur.



## L'ART DU BERIMBAU - CAPOEIRA

Siège social et adresse postale  
L'Art du Berimbau  
11 Avenue de la plage  
94340 Joinville le pont

Contact : Nuno Ferreira  
Mail : naf1972@hotmail.com  
Site Web : [www.suldabahia-franceparis.fr](http://www.suldabahia-franceparis.fr)

### ■ Inscriptions

Début Septembre aux horaires des cours et au Forum des associations le samedi 8 septembre 2018.

### Lieux d'activités\*

Gymnase Jean Charcot

### Horaires\*

- Lundi 19h30-21h30
- Mercredi 15h30-21h30
- Jeudi 19h00-20h30

### Activités proposées

L'association propose sur la ville Joinville-le-pont la pratique de la capoeira et la samba au travers du groupe Sul da Bahia qui a un rayonnement international. Depuis son apparition sur la ville en 2010, le groupe de capoeira Sul da Bahia participe aux manifestations organisées sur la ville (Téléthon, Fête des sports...) La capoeira est un art martial Afro Brésilien créé par les esclaves et dissimulé sous forme de danse.

Elle intègre à la fois musique, chants, attaques, esquives, acrobatie et un peu de comédie.

La capoeira est un sport où tous les grades partagent, en prenant compte des aptitudes de chacun.

Cours enfants à partir de 4 ans, cours adulte sans limite d'âge.



## JOINVILLE EAU VIVE

Siège social et adresse postale  
30 Chemin de l'île Fanac  
Tél. : 01 42 83 52 81  
Fax. : 09 56 36 19 19  
Mail : [info@jeck.com](mailto:info@jeck.com)  
Site : [www.jeck.com](http://www.jeck.com)  
Président : Georges Le Pallec  
Contacts : Georges Le Pallec

### ■ *Inscriptions*

Inscriptions à partir du 8 septembre 2018 au 30 chemin de l'île Fanac.

### *Tarifs*

160 € pour les Joinvillais et 180 € pour les non Joinvillais avec une réduction de 40 € pour les familles.  
Séance découverte à 15 €.

### *Lieux d'activités\**

- Sur la Marne : 30 Chemin de l'île Fanac
- Piscine : 51 avenue Pierre Brossolette à Saint-Maur-des- Fossés

### *Horaires des cours encadrés*

- Pour les enfants les mercredi et samedi
  - Débutants de 13h30 à 16h00
  - Confirmés de 15h30 à 17h30
- Pour les adultes le samedi de 14h30 à 17h00
- Pour tous séance à la piscine Brossolette de Saint-Maur le mercredi soir

### *Activités proposées*

Canoë et kayak à partir de 8-9 ans (en fonction de la taille), initiation sur la Marne et en piscine, loisirs en eau calme, en eau vive et en mer, sorties sur un week-end ou plus, stages pendant les vacances et compétitions en eaux vives.

### *Présentation du club*

Association créée en 1970, qui compte 280 adhérents à ce jour. L'un des premiers clubs de canoë-kayak français avec plusieurs champions du Monde et champions de France en titre.

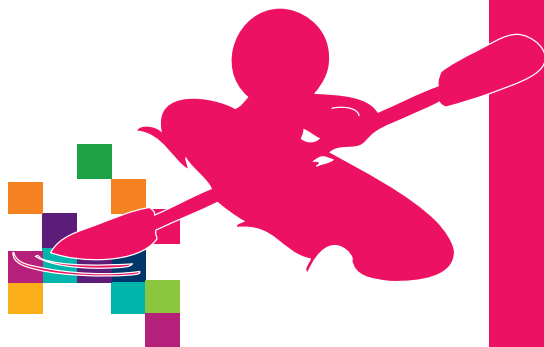

## DANSES AU CŒUR

Siège social et adresse postale  
2 avenue du Parc  
Tél. : 06 80 27 13 53  
Mail : [tango.joinville@gmail.com](mailto:tango.joinville@gmail.com)  
Présidente : Françoise Faury  
Contact : Ana Gutierrez

### ■ Inscriptions

Dès le mois de septembre au gymnase Jean Charcot.

### *Lieux d'activités\**

Gymnase Jean Charcot.

### *Jours et heures des séances\**

Jeudi de 20h30 à 23h / Samedi 1 fois/mois de 16h à 19h30

### *Activités proposées*

Tango argentin.

## DANSE MUNICIPALE

École Municipale des Arts / Section Danse  
Directeur : Benoit AIME  
Secrétariat : Catherine LAGADIC  
12 ter chemin de l'île Fanac – 94340 Joinville-le-Pont  
Tél. : 01 48 89 31 63 / [c.lagadic@joinvillelepont.fr](mailto:c.lagadic@joinvillelepont.fr)

### ■ Nouvelle inscriptions

Samedi 8 septembre 2018 lors du Village des Associations de 10h à 18h, place du 8 mai 1945 (haut de Joinville).

### *Activités proposées*

Danse Classique (à partir de 5 ans) / Danse Modern'Jazz (à partir de 4 ans) /  
Danse contemporaine (à partir de 4 ans)

### *Lieux d'activités\**

Espace Danse Aurélie DUPONT

Selon les âges et les disciplines choisies, contacter le secrétariat les lundis, mardis, jeudis et vendredis de 13h30 à 19h et les mercredis et samedis de 9h à 12h.

## SABOR LATINO

Tél : 06 87 60 99 38  
Mail : [sabor.latino@free.fr](mailto:sabor.latino@free.fr) / Site : [www.saborlatino.fr](http://www.saborlatino.fr)

### *Activités proposées*

Salsa et zouk brésilien

### ■ Inscriptions

Aux jours et heures de cours ainsi qu'au village des associations.  
Inscription en cours d'année possible.

### *Horaires*

- salsa débutant à 17h30 au gymnase Charcot
- salsa intermédiaire à 18h30 au gymnase Charcot
- zouk brésilien à 18h30 à l'Espace Danse Aurélie Dupont

### *Tarifs*

Essai gratuit, tarifs en fonction de la situation (voir sur le site)

## JOINVILLE ESPACE DANSE

Siège social et adresse postale

16 quai Pierre Brossolette

Tel : 06 33 22 49 55 (A. Pillard) / 01 43 97 34 27 (J-M Prioux après 20h)

Présidente Annie Pillard

Contacts : Annie Pillard / Jean-Michel Prioux

### ■ *Inscriptions*

Au Village des associations le samedi 8 septembre 2018.

### *Tarifs*

80 € / trimestre

### *Lieux d'activités*

Préau de l'école Polangis

### *Horaires*

Le mercredi à 19h45, 4 niveaux : initiation, débutants, intermédiaires, avancés

### *Activités proposées*

Danses de salon, Rock.

## ALEJOYA - FITNESS DANSE GOSPEL

Siège social

5 rue Henri Barbusse

94340 Joinville le Pont

Président : Amos BELONY

Contact : Maëlia AMBRE

Tel : 06 84 34 41 34

Mail : alejoya.asso@gmail.com

Facebook : Aléjoya

### ■ *Inscriptions*

Toute l'année aux heures de cours

### *Lieux d'activités*

Espace danse Aurélie Dupont

### *Horaires*

Jeudi : 20h30-22h

### *Tarifs*

Cours tous niveaux pour adultes et adolescents 240 €/an

Un cours d'essai gratuit

### *Pièces à fournir*

Certificat médical obligatoire + photo d'identité

### *Présentation de l'activité*

Le Fitness Danse Gospel est un programme qui vous permet de sculpter votre corps, renforcer votre cœur, gagner en souplesse, en force, en confiance et en énergie : tout cela en s'amusant, en dansant et en chantant. Au programme : danse, cross training, stretching et méditation. Enchaînements et chorégraphies faciles à suivre et donc accessibles à tous. Toutes ces activités sont accompagnées de musiques latino, Caraïbes, Brésil, Afrique afin de maintenir un dynamisme et une ambiance festive. Le plus : vous êtes encadré et conseillé en fonction de vos objectifs : perte de poids, remise en forme, persévérance, diététique...

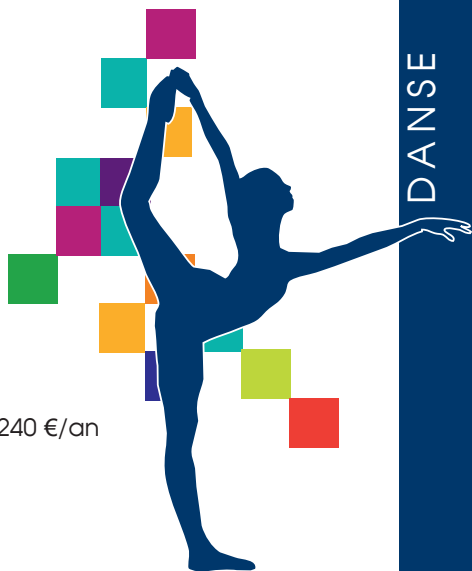

## ARTISTES SPORTIFS DE CŒUR

Siège social

23 Rue de Paris – 94340 Joinville le Pont

Adresse Postale

Artistes sportifs de Cœur – Chez M. Fabrice Halipré, 7 Place Boileau 91560 Crosne

Tél : 06 81 00 62 81

Mail : fabrice.halipre@yahoo.fr

Président : Fabrice Halipré

Secrétaire : Sophie Bouisson

Resp. Sportif : Alain Virlois

Nous rejoindre au sein de l'association toute l'année à partir de début Septembre (Contacter Alain Virlois au 06 70 56 81 94)

### ■ Inscriptions

Inscription possible toute l'année à partir de septembre (exclusivement réservée aux adultes)

### *Entraînement*

Activité de football (entraînements et matchs amicaux)

- Samedi de 11h à 13h au Gymnase du Bataillon

- Lundi de 20h à 22h au stade JP Garchery (selon Calendrier)

Activité de running

- Selon calendriers, participation à des 10, 15, semi et marathons, trails.

### *Tarifs*

Cotisation annuelle de :

- 80 € pour les Joinvillais

- 100€ pour les Hors Joinvillais

Chaque don versé à notre association bénéficie d'une réduction d'impôt de 66% pour un particulier et 60% pour une société

### *Présentation du club*

Association reconnue d'intérêt général, regroupant des personnalités du monde du sport et du spectacle ainsi que des Hommes et Femmes de Cœur aimant le sport et souhaitant s'investir dans des actions caritatives. Nous organisons ou participons à des événements sportifs (football et running) et culturels au sein de la ville de Joinville le Pont et sur l'ensemble du territoire national, visant à soutenir des structures humanitaires.

## CITOYEN DU MONDE

Siège social et adresse postale

1 rue Henri Barbusse

Tél. : 01 49 56 96 40

Portable : 06 33 62 26 64

Fax : 09 72 26 26 00

Mail : asso.citoyensdumonde@yahoo.fr

Président : Samir Fergani

### Tarifs

60 € / an (survêtement, sac, short, chaussettes).

### Activités proposées et lieu d'activités

Football en salle (futsal) en 1<sup>ère</sup> division FFF

Vendredi 20h30 au gymnase du Bataillon

Football à 7 les lundis 21h au stade Garchery en championnat FSGT

### Présentation du club

Club agréé Jeunesse et sports qui vous propose de venir pratiquer le futsal dans un club structuré qui évolue en élite régionale et avec une politique tarifaire accessible à toutes les familles.

## JOINVILLE LEADER CLUB (J.L.C)

Siège social et adresse postale

1 rue Henri Barbusse

Président et contact : Akli Tibouche

Tel. 06 52 40 07 42

Mail : [contact@joinville-leader-club.com](mailto:contact@joinville-leader-club.com)

### Tarifs

3 €/an & certificat médical.

### Entrainements\*

- Foot : dimanche de 20h à 21h30 au Stade Garchery

- Futsal : Mercredi de 21h à 22h30 et samedi de 13h à 15h30 au gymnase du Bataillon.

### Activités proposées

Football loisir et Futsal (Football en salle).

### Présentation du club

Pratique du Futsal et du Football loisir dans un club proposant une politique tarifaire accessible à toutes les familles.



## RACING CLUB DE JOINVILLE (R.C.J)

Siège social  
23 rue de Paris  
Adresse postale  
12 avenue des Canadiens  
75012 paris  
Tél. : 01 55 97 48 77  
Fax. : 09 70 32 14 06  
Mail : rcjoinville@lpiff.fr  
Président : Valérie COLIN

### ■ *Inscriptions*

Secrétariat au stade municipal Jean-Pierre Garchery

#### *Tarifs*

Joinvillais : 260 €/an avec survêtement, bas, short ( U6 à U13).  
Non Joinvillais : 270 €/an avec survêtement, bas, short ( U6 à U13).

#### *Lieux d'activités\**

Stade municipal Jean-Pierre Garchery.

#### *Heures et jours des séances\**

Tous les jours à partir de 17h et le mercredi à partir de 13h.

#### *Présentation du club*

Club à vocation formateur et labellisé FFF, avec plus de 750 licenciés.  
Section Féminine (toutes catégories).

## CRÉAFORM

Siège social et adresse postale  
51 Chemin de l'île Fanac - 94340 Joinville le Pont  
Association agréé Jeunesse et sports  
Contact : Sarah Sylvie  
Tél. : 06 09 04 32 71  
Mail : sarahcreaform@yahoo.fr

### ■ *Inscriptions*

- Début septembre et le samedi 8 septembre au forum des associations
- Résidence Abbaye 9 septembre 2018 toute la journée
- Toute l'année aux heures et jours des cours

### *Tarifs*

- 1 séance 10 €
- Carnet de 20 tickets 180 € valable de date à date
- Forfait à volonté tous les cours annuelle de date à date

### *Lieux d'activités\**

- Gymnase Emile Lecuirot
- Espace danse Aurélie Dupont

### *Heures et jours des séances\**

- Gymnase Lecuirot
  - Dimanche 10h45-11h30 Gym abdos fessiers 11h30-12h30 stretching respiratoire
- Espace danse Aurélie Dupont
  - Lundi 14h30-15h15 gym douce
  - Mercredi 11h30-12h15 Gym / 12h15-13h stretching / 18h-20h gym
  - Samedi 11h30-12h15 Fitness tonic / 12h15-13h15 stretching

### *Activités proposées*

Gym Fitness Tonic (renforcement musculaire) / Stretching respiratoire (renforcement dorsal) / Gym douce / Danse orientale

### *Présentation du club*

Association agréé jeunesse et sports / Cours de 45 minutes tous public - tous niveaux / Venez retrouver votre forme et redécouvrez le plaisir de faire du sport / Améliorer votre capacité physique et délier vos articulations.

## ÉLAN GYM JOINVILLE

Siège social et adresse postale  
Gymnase Emile Lecuirot  
28 avenue Joyeuse  
Tél. : 01 48 89 92 84  
Mail : elangym@gmail.com  
Présidente : Christèle Onfroy

### *Activités proposées*

- Gymnastique Artistique Féminine (GAF) pour les filles de 6 ans à 20 ans
- BabyGym 4-5 ans.
- Zumba Fitness et Zumba Circuit Training : cours adultes (ados acceptés à partir de 13 ans si capacités suffisantes).

### ■ *Inscriptions*

Le mercredi 12 septembre au gymnase Lecuirot de 17h à 20h.



### *Dossier / Pièces à fournir*

- (dossier à télécharger sur notre site internet - dossiers incomplets non-traités)
- Certificat médical (nouvelles et compétition : CM moins de 3 mois spécifique au sport pratiqué / anciennes loisirs : CM moins de 3 ans spécifique au sport pratiqué + attestation santé)
  - Adresse mail usuelle (ou 2 enveloppes timbrées avec votre adresse)
  - Chèque de cotisation
  - Photo
  - Fiche Inscription rempli
  - Règlement Intérieur du club signé

### *Heures, jours des séances et tarifs\**

#### ■ Cours Loisirs : 1x/semaine (Gymnase E. Lecuirot)

- Lundi 18h-19h30 ou 19h30-21h : Ados (11 à 18 ans) / Adultes (20 ans et +)
- Mercredi 17h-18h30 : Filles (6 à 8 ans) / Mercredi 17h-18h : BBGym (4-5 ans)
- Mercredi 18h30-20h : Jeunes (8 à 10 ans)

Cotisation 200 € pour les Joinvillais – 210€ pour les non-Joinvillais/an

#### ■ Cours Compétition : 2x/semaine (Gymnase E. Lecuirot)

- Lundi 18h-19h30 ou 19h30-21h
- Jeudi 17h45-20h

Cotisation Compétition : 300 €/an pour les Joinvillais - 315 €/an pour les non-Joinvillais

Gym - reprise : Compétitions : le lundi 03 septembre 2018

Loisirs : le lundi 17 septembre 2018

#### ■ Cours Zumba Fitness :

Renseignements sur notre site internet : <http://elangym.jimdo.com/> et au Village des Asso-ciations le samedi 08 septembre 2018

Inscriptions aux lieux et horaires des cours – reprise le mardi 18 septembre 2018

Cours Zumba Mardi (Gymnase Lycée Ensemble Sainte-Marie)

Mardi 19h-20h : Zumba Circuit Training

Mardi 20h-21h : Zumba Fitness

Cours Zumba Samedi (Gymnase Chapou - collège J. Ferry)

Samedi 10h-11h : Zumba Circuit Training

Samedi 11h-12h : Zumba Fitness

### *Dossier / Pièces à fournir*

Idem que pour la gymnastique (dossier à télécharger sur notre site internet - dossiers incomplets non-traités)

Cotisation : licence 15 € + carnet de 10 séances : 60 €

Contact mail : [marine.gl.zumba@hotmail.com](mailto:marine.gl.zumba@hotmail.com)



## JOINVILLE GYM

Siège social et adresse postale :  
Gymnase Emile Lecuirot  
28 avenue Joyeuse  
Tél. : 01 48 89 92 84

Contact : Nicole Beer

### ■ *Inscriptions*

A partir du samedi 8 septembre 2018 au village des associations ou au gymnase Lecuirot

### *Pièces à fournir*

Certificat médical obligatoire + photo d'identité à l'inscription.

### *Tarifs*

- 80 € / 1ère inscription + 1 carnet de 15 séances
- Renouvellement d'un carnet 70 €
- Inscription valable du 03/09/18 au 13/07/2019

### *Lieux d'activités\**

Gymnase Emile Lecuirot / Salle Schuman

### *Heures et jours des séances\**

#### ■ Gymnase Emile Lecuirot

- Lundi : 9h à 9h55, de 11h45 à 12h40 et de 18h à 21h
- Mardi : de 11h30 à 13h
- Mercredi : 9h à 11h, de 19h à 22h
- Jeudi : de 9h à 10h et de 11h30 à 13h
- Vendredi : de 9h à 10h et de 11h45 à 12h40
- Samedi : de 9h à 12h

#### ■ Salle Schuman

- Lundi : de 18h15 à 19h15
- Vendredi : de 18h15 à 19h15

### *Activités proposées*

*Gymnastique volontaire pour adultes, hommes et femmes,  
culture physique, abdo-fessiers, qi gong, pilates et stretching.*



## JOINVILLE SOUPLESSE

Siège social et adresse postale :  
15 avenue du Président Wilson – Bâtiment.B5  
tél. : 06 68 69 61 85  
Fax. : 01 48 86 96 45  
mail : motarde@neuf.fr  
Président : Patrick Remens  
Contact : Christine Remens

### ■ Inscriptions

Les jours de cours à partir du mois d'octobre au gymnase du Bataillon.  
Ne pas oublier le certificat médical.

### Tarifs

50 € / trimestre + 7 € / assurance + adhésion.  
5 € le cours.

### Lieux d'activités\*

Dojo du gymnase du Bataillon.

### Heures et jours des séances\*

- Lundi de 17h à 18h  
- Jeudi de 17h15 à 18h15

### Activités proposées

Entretien physique.

### Présentation du club

Assouplissement, musculation de la colonne  
vertébrale et abdominaux.

## SOL

Siège social : 29 rue Saint-Fargeau, 75020 paris  
Lieu d'activité : gymnase Pierre François  
Présidente : madame Eliane Morel

### Horaires\*

#### ■ Séances de gymnastique douce

- Lundi de 10h à 11h et 11h à 12h  
- Vendredi de 10h à 11h

#### ■ Yoga relaxation

Vendredi de 11h à 12h

### ■ Inscriptions

Inscription au mois de septembre aux heures et aux jours de cours au gymnase  
du Bataillon auprès de Mme Morel.

### Pièces à fournir

Une enveloppe timbrée et un certificat médical.

### Présentation du club

Promouvoir et proposer des activités physiques d'aide au développement  
personnel, notamment la gymnastique, le yoga, la relaxation.



## JOINVILLE HANDBALL

Nous contacter

Mail : joinvillehandball@yahoo.fr

Site : www.joinvillehandball.com

Tel : 07 82 53 58 10

### ■ Inscriptions

Votre inscription est dématérialisée :

- 1- Nous validons l'ensemble de votre inscription (nom + mail + date et lieu de naissance)
- 2- Vous recevez un email et complétez le formulaire en ligne
- 3- Vous téléchargez les pièces justificatives attendues :
  - CNI et photo
  - Certificat médical ou questionnaire de santé (en renouvellement)
  - Autorisation parentale

Rendez-vous sur notre stand "JHBA" lors du Village des Associations le 8 Septembre.

*Tarifs (+10 € pour les non Joinvillais)*

- BABY-HAND (G/F : 2012\_2013) **NOUVEAUTÉ 2018 !**

- MINI-HAND (G/F : 2010\_2011)

- LOISIR : engagement de l'équipe en "Corporative" (en cours de validation)

Adhésion annuelle : 180 €

- HANDFIT : Sport - Santé - Bien Être pour tous **NOUVEAUTÉ 2018 !**

Adhésion annuelle : 150 €

- U11 (G/F : 2009\_2008) équipe évoluant en Championnat Départemental

- U13 (G/F : 2007\_2006) équipe évoluant en Championnat Départemental

- U15 (G : 2005\_2004) équipe évoluant en Championnat Départemental

Adhésion annuelle : 230 €

- U17 (G : 2002\_2003) équipe masc. engagée en Championnat Régional\* (en cours de validation)

- U20 (G : 2001\_1999) équipe masc. engagée en Championnat Régional

- Senior Féminine équipe engagée en 2<sup>ème</sup> Div. Départementale **NOUVEAUTÉ 2018 !**

- Senior 2 équipe masc. évoluant en 2<sup>ème</sup> Div. Départementale

- Senior 1 équipe masc. évoluant en Championnat Excellence Régionale

Adhésion annuelle : 250 €

### Horaires\*

■ Gymnase Emile Iecuirot

Mardi 17h U11 1&2 ; 18h30 U13 1&2 ; 20h U15 ; 21h15 S1 / S2

Mercredi 20h Seniors Filles ; 21h15 U20

Jeudi 20h U17 ; 21h15 S2

■ Gymnase Bataillon

Mercredi 17h BabyHand ; 17h45 MiniHand ; 19h Handfit ; 20h Handfit

Jeudi 20h30 S1

Vendredi 17h30 U15 ; 18h30 U17 ; 19h30 Seniors Filles/U20

Samedi 17h30 Loisirs

Samedi 18h30 \*\* Matchs U15, U17 ou U20 20h30 \*\*Senior

Dimanche 9h-12h30 Matchs ; 13h30-18h Matchs

\*sous réserve de l'accord du service des sports

\*\* Horaires partagés Hand/Basket

## ACTIVITÉ MULTISPORTS AJISC (ASSOCIATION JOINVILLAISE POUR L'INITIATION SPORTIVE ET CULTURELLE)

Siège social et adresse postale

23 rue de Paris

Tél. : 06 71 61 97 86 / 01 48 89 92 84 (aux jours et horaires des cours)

Président : Laurent Richardin

Contacts : Laurent Richardin / Cyril Soyer / Arnaud Berland

### ■ Inscriptions

À partir du samedi 8 septembre au forum des Associations, puis aux jours et aux horaires des cours. Les réinscriptions se feront sur place au gymnase en fin d'année scolaire. Possibilité de faire une séance d'essai.

### Pièces à fournir

Certificat médical d'aptitude sportive et un justificatif de domicile.

### Tarifs

Pour les Joinvillais, les tarifs s'échelonnent en fonction de l'âge des enfants de 175 à 205 € (dont 15 € d'adhésion et d'assurance comprises). 10% de réduction seront appliqués au deuxième enfant de la même famille, 20% de réduction au troisième etc. Les enfants ayant cours le mercredi et le samedi bénéficieront de 40% de réduction sur le deuxième cours. En plus de bénéficier de l'aide de la CAF, les familles à faible quotient familial profiteront de tarifs préférentiels sur présentation de justificatifs. Au-delà de deux mois de présence, aucun remboursement d'inscription ne pourra être alloué.

Pour les non Joinvillais, les tarifs s'échelonnent de 195 à 235 € (dont 15 € d'adhésion et d'assurance comprises). Les mêmes pourcentages de réduction en fonction du nombre d'enfants sont appliqués.

### Lieux d'activités\*

Gymnase Emile Lecuirot.

### Heures et jours des séances\*

- Mercredi de 9h30 à 16h30

- Samedi de 9h à 16h

### Durée des cours selon les âges

45 minutes, 1 heure ou 2 heures, selon les âges.

### Activités proposées

Baby sports, Ludo sports et Multi sports pour les enfants de 3 1/2 à 12 ans. Stage aux vacances de la Toussaints, février, Pâques, au début du mois de juillet et fin août.

### Présentation du club

Encadrés par des éducateurs sportifs diplômés et des sportifs de hauts niveaux issus de l'INSEP, l'AJISC propose aux enfants de découvrir de nombreuses activités sportives durant toute l'année scolaire. Les éducateurs travaillent par cycle et chacune de ces disciplines sera abordée au cours de la saison sportive : gymnastique sportive, initiation aux sports collectifs, jeux d'opposition, tennis, arts du cirque, sports de raquettes, athlétisme, parcours gymnique, trampoline... Forts de ces expériences multiples, les enfants seront à l'adolescence plus à même de choisir parmi tous les sports proposés par la ville de Joinville celui qui les séduit le plus.

## UNION DES BORDS DE MARNE RUGBY

Siège social et adresse postale  
34, rue manessier  
94130 Nogent-sur-Marne  
Mail : [contact@ubmrugbys.fr](mailto:contact@ubmrugbys.fr)  
Site : <https://ubmrugbys.fr/>  
Président : Jérôme DUDRAGNE

### *Lieux et horaires d'activités*

**De 5 ans à -12 ans** : Mardi 18h30-20h, Stade Lapize à Villiers sur Marne  
et mercredi 14h-15h30 au Parc du Tremblay (Champigny)

**-14 ans** : Lundi 18h30-20h, Stade Lapize à Villiers sur Marne  
et mercredi 15h30-17h00 au Parc du Tremblay (Champigny)

■ Cotisations pour les 5 ans à -14 ans : 180 €

**-16 ans** : Lundi et mercredi 18h30-20h00 au stade Lapize à Villiers sur Marne

**-19 ans** : Lundi 19h-20h30 au stade sous la Lune à Nogent-sur-Marne et jeudi  
19h30-21h au Stade Lapize à Villiers sur Marne

■ Cotisations - 16 ans à - 19 ans : 210 €

**+18 ans** : Mardi 20h-22h et jeudi 20h-22h au stade Lapize à Villiers sur Marne

**+18 ans Filles** : Mardi 20h-22h au stade de Vitry à Vitry sur Seine et Jeudi 20h-22h  
au stade Lapize à Villiers sur Marne

■ Cotisations +18ans (garçons et filles) 250 €

**+19 ans** : Rugby sans Placage + Remise en Forme (Hommes) :  
Vendredi soir 19h30 - 22h au Stade Lapize à Villiers-sur-Marne.

■ Cotisations : 120 €.



## RACING TENNIS CLUB DE JOINVILLE (R.T.C.J.)

Siège social et adresse postale

Stade Jean-Pierre Garchery

12 avenue des Canadiens

75012 PARIS

Président : Éric Oriol

Contact : Matthieu BERINGER 06 61 19 49 17

Mail : rtcjoinville@gmail.com

### ■ Inscriptions

- Pour les adhérents, renouvellement au 1<sup>er</sup> octobre 2018
- Pour les nouveaux adhérents au village des associations et aux jours et heures d'ouverture du club .

### Tarifs

- 300 €/adultes Joinvillais
- 390 €/adultes autres communes
- + tarifs -25 ans, demi-saison, famille etc...
- École mini-tennis (5-7 ans) 260 €/310 €
- École de tennis (7-17 ans) 330 €/390 € - école de tennis du samedi 230 €/290 € (les tarifs supérieurs correspondent aux non Joinvillais)
- Cours collectifs Adultes et Leçons individuelles

### Lieu d'activités\*

Stade Jean-Pierre Garchery

### Heures d'ouverture du club

- Tous les jours en semaine de 8h à 23h
- Le week-end de 8h à 22h

### Réservation des terrains par internet

### Activités proposées

Pratique du tennis en loisir, compétition et enseignement.

Animations de club, stages pour adultes et enfants pendant les vacances scolaires, tournoi interne...

### Présentation du club

Club affilié à la Fédération Française de tennis, 5 courts : 2 terre-battue couverts en hiver et 3 quicks dont 1 éclairé toute l'année, 1 mur d'entraînement, 1 terrain de boules éclairé, club house, vestiaires avec douche. Ambiance familiale et très conviviale.



TENNIS



## Votre élu référent



**Michel DESTOUCHES**

Adjoint au Maire délégué au Sport

### Service des Sports

#### Stade Municipal Jean-Pierre Garchery

12 avenue des Canadiens - 75012 Paris  
Tél. : 01 41 81 86 82

### Gymnases

#### **Emile LECUIROT**

28 avenue Joyeuse  
Tél. : 01 48 89 92 84

#### **Bataillon**

19 rue de Paris  
Tél. : 01 48 83 72 48

#### **René CHAPOU**

47 boulevard de Polangis  
Tél. : 01 48 85 15 18

#### **Jean CHARCOT**

Place du 8 mai 1945  
Tél. : 01 48 89 92 83

### Espace Danse

#### **Aurélie DUPONT**

39 avenue du Général Gallieni

[www.ville-joinville-le-pont.fr](http://www.ville-joinville-le-pont.fr)