

JOINVILLE-LE-PONT

Aléas

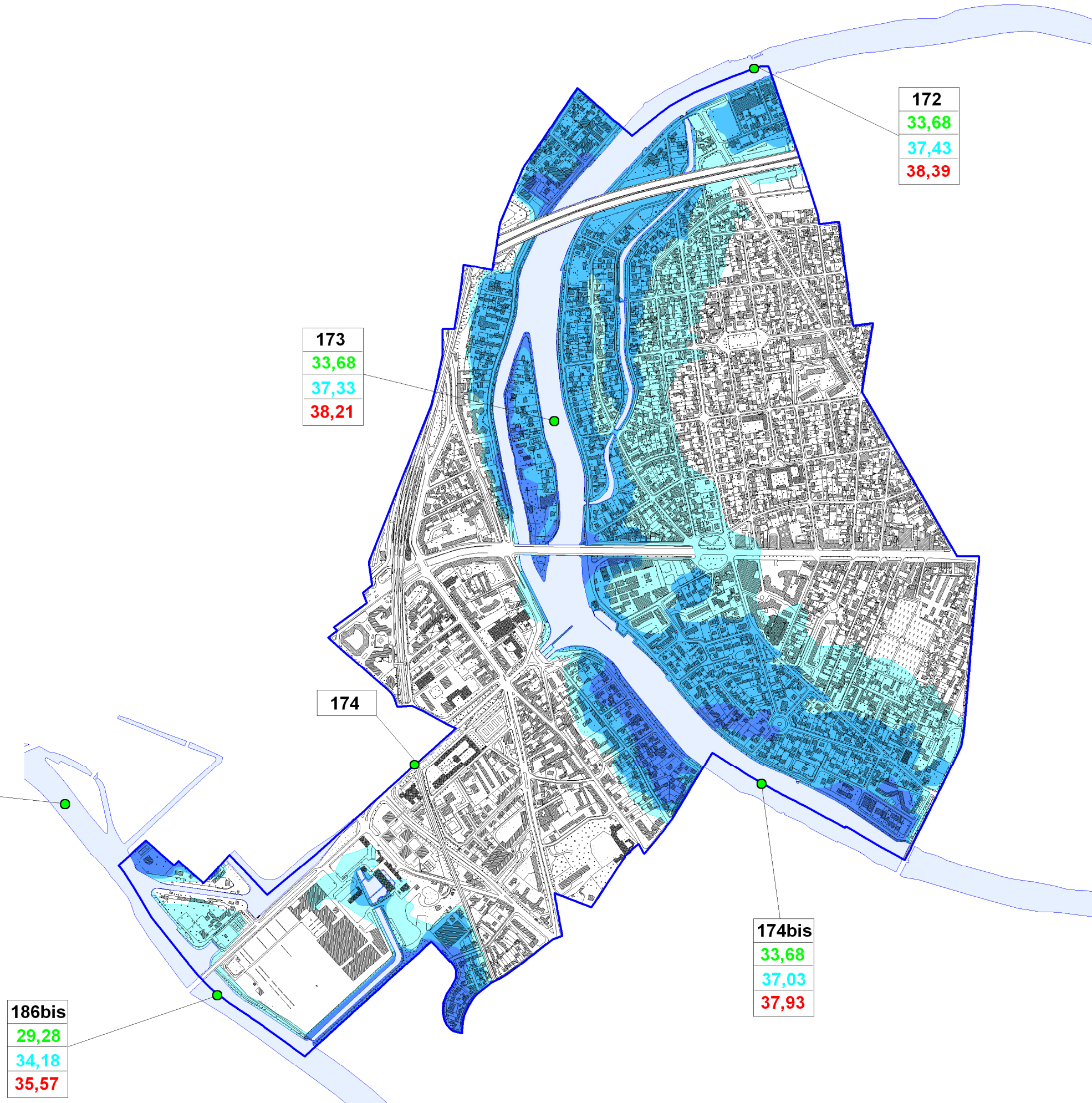
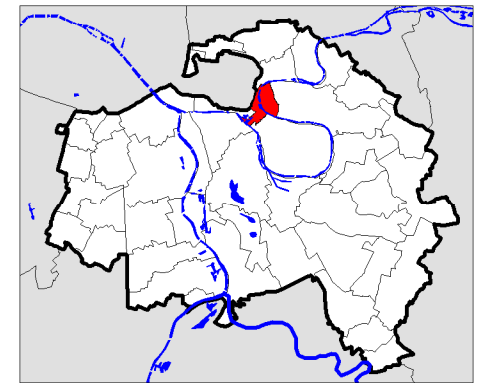

172
33,68
37,43
38,39

173
33,68
37,33
38,21

174

175
29,28
33,98
35,52

174bis
33,68
37,03
37,93

186bis
29,28
34,18
35,57

	Point Kilométrique
152	N° du point kilométrique
31,65	Retenue Normale
34,43	Cote de la crue de 1924
35,68	Cote de la crue de 1910
Aléas	
	Submersion comprise entre 0 m et 1 m
	Submersion comprise entre 1 m et 2 m
	Submersion supérieure à 2 m
Echelle : 1 / 10000	