



**SERVICE  
PÉRISCOLAIRE**

23 RUE DE PARIS | 94340 JOINVILLE-LE-PONT  
0149.76.60.00  
PORTAILFAMILLE@JOINVILLE-LE-PONT.FR



# GUIDE **2022 | 2023** PRATIQUE

DES ACTIVITÉS PÉRISCOLAIRES  
ET EXTRASCOLAIRES

# Les différents temps extra et périscolaires

Les activités extra et périscolaires de Joinville-le-Pont ont pour objet d'accueillir des enfants en âge d'être accueillis en dehors du temps scolaire : le matin, le midi, le soir ainsi que les mercredis en période scolaire ou encore sur les vacances.



## Je souhaite aller à ... l'accueil du matin

C'est possible dans toutes les écoles de la ville  
**de 7H45 à 8H15** (sauf le mercredi)

**GRATUIT ET SANS RÉSERVATION**



## Je souhaite pouvoir ... manger à la cantine le midi

Quelle délicieuse idée ! Il est possible de manger à la cantine et de profiter des ateliers du midi.

**Lundi, mardi, jeudi et vendredi** en période scolaire.

**De 11h30 à 13H20** dans toutes les écoles de la ville.

**PAYANT - AVEC RÉSERVATION LE MATIN AUPRÈS DES ENSEIGNANTS**



## Nous aimerions participer à ... L'accueil du soir

Goûter et ateliers du soir en martenelle **de 16H20 à 18H30** (sortie possible à partir de 17H30)

Goûter et ateliers ou aides aux devoirs en élémentaire de **16H30 à 18H30** (sortie possible à partir de 17H 45)

**PAYANT - AVEC RÉSERVATION VIA VOTRE COMPTE CITOYEN**





## J'irai bien en période scolaire à ... l'accueil de loisirs le mercredi

►►► Une vraie rupture dans la semaine d'école ! L'accueil de loisirs du mercredi se déroule de **8H00 à 18H30**.

En plus des activités, tu profites du repas du midi et du goûter.

**UNE RÉSERVATION À LA DEMI-JOURNÉE EST POSSIBLE.** Tu profites des activités et du repas du midi. **La sortie se fait alors entre 13H et 13H15.**

**PAYANT - AVEC RÉSERVATION VIA VOTRE COMPTE CITOYEN**



Nous souhaitons profiter du centre sur  
**vacances scolaires**

Les différents accueils de loisirs ouverts sur la période seront heureux de vous faire profiter des différentes activités proposées de **8H00 à 18H30**.

**A NOTER** : la sortie à 13H n'est pas possible sur les vacances scolaires.

**PAYANT - AVEC RÉSERVATION VIA VOTRE COMPTE CITOYEN**

**ATTENTION** : il y a parfois **des regroupements de structures** pendant les vacances scolaires. Renseignez-vous auprès de l'accueil de loisirs de votre enfant.



Ils proposent des activités qui s'inscrivent dans les objectifs du **Projet Éducatif Territorial de la ville**. Mis en place par des animateurs diplômés, ces temps ne peuvent en aucun cas être considérés comme une simple garderie.

# Les horaires

## des temps extra et périscolaire



### L'accueil du matin sans réservation

**LUNDI | MARDI | JEUDI | VENDREDI** En période scolaire

Accueil dans les différentes écoles de la ville

**de 7H45 à 8H15**

Activités libres sous la surveillance active des animateurs



### Pause méridienne surréservation

**LUNDI | MARDI | JEUDI | VENDREDI** En période scolaire

Repas de midi dans les écoles de la ville

**de 11H20 à 13H20**

- Activités libres dans les écoles élémentaires
- Ateliers proposés dans les écoles maternelles



### Accueil du soir/études surréservation

**LUNDI | MARDI | JEUDI | VENDREDI** En période scolaire

Ateliers/études surveillées et goûter dans les écoles de la ville

**de 16H30 à 18H30**

**Pour les maternelles :** ateliers en fonction du choix des enfants

Sortie possible à partir de 17H30 et jusqu'à 18H30

**Pour les élémentaires :** études les lundis et les jeudis et ateliers les mardis et les vendredis

Sortie possible à partir de 17H45 et jusqu'à 18H30

#### ZOOM SUR

**L'ÉTUDE** est un temps propice à la réalisation des devoirs dans un climat favorable à la concentration. En toute autonomie, elle se déroule sous la surveillance d'un adulte animateur ou enseignant.



### L'accueil de loisirs du mercredi

**En période scolaire uniquement** surréservation

Accueil de loisirs + repas + goûter (si journée complète)

**Arrivées de 8H à 9H - Départs de 17H à 18H30**

> Une réservation à la demi-journée est possible de 8H à 13H

### L'accueil de loisirs pendant les vacances scolaires

**En période extra-scolaire uniquement** surréservation

Accueil de loisirs + repas + goûter

**Arrivées de 8H à 9H - Départs de 17H à 18H30**

> Pas de demi-journée possible

# Les tarifs des activités municipales

**Matin**  
de 7H45 à 8H15  
**GRATUIT**



**Midi**

Restauration scolaire

Quotients	Tarifs en €
A	4,73
B	4,23
C	3,57
D	2,70
E	1,58
Exterieur	5,78
*P.A.I	1,17

**Accueil du soir**  
de 16H30 à 18H30  
**TARIF JOURNALIER**

Quotients	Tarifs en €
A	3,18
B	3,00
C	2,84
D	2,67
E	2,50
Exterieur	3,19

**Si votre situation évolue**  
merci de bien vouloir la régulariser  
auprès du service Périscolaire

**P.A.I \***  
Protocole d'Accueil Individualisé

## MERCREDI DE 8H à 13H

**Accueil de loisirs**

Quotients	Tarif avec repas	Tarifs en € avec *P.A.I
A	8,77	5,63
B	7,61	4,97
C	6,28	4,30
D	4,96	3,85
E	3,28	3,29
Exterieur	11,45	7,26

## MERCREDI ET VACANCES

**Accueil de loisirs**

Quotients	Tarif avec repas	Tarifs en € avec *P.A.I
A	13,21	10,07
B	11,32	8,67
C	9,26	7,28
D	7,44	6,33
E	5,14	5,15
Exterieur	17,68	13,48



## En cas de retard

la participation familiale est fixée à :

- 5,09€ de 1 à 15 minutes
- 10,18€ de 16 à 30 minutes
- 15,27€ de 31 à 45 minutes
- 20,36€ de 46 à 59 minutes
- 30,54€ au-delà d'une heure

> En cas de retard, merci de prévenir l'équipe d'animation

# Le compte citoyen



## Créer un compte citoyen (si besoin)

### JE N'AI PAS D'ESPACE

Créez votre espace personnel qui vous donnera accès au tableau de bord de vos demandes existantes, à votre stockage sécurisé et à d'autres fonctionnalités facilitant votre vie à la mairie.

**1**

créer mon compte

**Créer ici votre compte citoyen en renseignant obligatoirement : Votre Civilité, Nom, Prénom et adresse mail valide**

[www.espace-citoyens.net/joinvillepont](http://www.espace-citoyens.net/joinvillepont)

### MON ESPACE PERSO

Identifiant

Mot de passe

**2**

J'ai oublié mon mot de passe

Connexion

## Gérer votre compte citoyen

et faire vos réservations aux différentes activités périscolaires

**Une fois votre compte créé, vous pourrez accéder à votre espace personnel à l'aide de l'identifiant et du mot de passe choisi dans l'étape 1**

## Compte citoyen TABLEAU DE BORD

Cet espace de stockage est à votre disposition. Vous seul pouvez consulter son contenu. Vous pouvez y garder des documents (certificat médical, avis d'imposition, livret de famille, etc.) afin de les transmettre aux services en quelques clics.

En fin d'année vous pourrez télécharger votre attestation de paiement pour les services fiscaux.

Vous pouvez consulter et télécharger vos factures, suivre leur recouvrement et effectuer un paiement sécurisé en ligne.

Dans le cas de gardes alternées, chaque parent recevra les factures concernant sa période de garde.

**Pour modifier ou annuler une réservation**  
**Nouveau**

En période scolaire, vous pouvez réserver au plus tard le mercredi minuit pour la semaine suivante.

**A noter :** si vous n'avez pas réservé les activités avant la date limite vous avez la possibilité de vous présenter à l'équipe d'animation : le jour même avant 8h05 (sauf pendant les vacances scolaires) ou la veille (dans la limite de 5 fois par mois et des capacités d'accueil).

**1**

Pour inscrire votre enfant, renseignez le dossier Famille et le dossier enfant accessible ici

**2**

Une fois validée par les services municipaux, vous pourrez faire les réservations aux accueils périscolaires.

Vous trouverez tous les membres de votre famille. Cliquez sur l'icône représentant l'enfant pour accéder à l'agenda des activités qu'il fréquente, modifier les réservations ou justifier une absence.

## En cas de difficultés :

nous contacter : [PORTAILFAMILLE@JOINVILLEPONT.FR](mailto:PORTAILFAMILLE@JOINVILLEPONT.FR)

ou **01.49.76.60.72**



# Réservations pendant les vacances

Compte  
citoyen

## RÉSERVATIONS PENDANT LES VACANCES SCOLAIRES

VACANCES SCOLAIRES	DEBUT	FIN	DATE LIMITE DE RESERVATION
TOUSSAINT	22.10.2022 >	6.11.2022	9.10.2022
NOEL	17.12.2022 >	2.01.2023	4.12.2022
HIVER	18.02.2023 >	5.03.2023	5.02.2023
PRINTEMPS	22.04.2023 >	8.05.2023	9.04.2023
ÉTÉ	8.07.2023 >	31.08.2023	18.06.2023

Attention, si vous n'avez pas réservé à l'année les activités périscolaires de vos enfants, pensez à le faire avant la fin de la première semaine de chaque petites vacances scolaires.

**RÉSERVATIONS COMPTE CITOYENS**  
[//ESPACE-CITOYENS.NET/JOINVILLELEPONT](https://ESPACE-CITOYENS.NET/JOINVILLELEPONT)



## Informations

Exceptionnellement les familles qui n'ont pas réservé les activités périscolaires avant la date limite, ont la possibilité d'inscrire leurs enfants **jusqu'à 5 fois par mois**

- **LE MATIN** même jusqu'à 8H05 en maternelle
- **A PARTIR DE 18H** en élémentaire

2022/2023

## Agenda

réservations vacances scolaires

♥ Les réservations seront ouvertes pour :

- **LES VACANCES D'AUTOMNE** : DU 29 JUILLET AU 09 OCTOBRE 2022
- **LES VACANCES DE FIN D'ANNÉE** : DU 22 OCTOBRE AU 4 DÉCEMBRE 2022
- **LES VACANCES D'HIVER** : DU 17 DÉCEMBRE 2022 AU 05 FÉVRIER 2023
- **LES VACANCES DE PRINTEMPS** : DU 18 FÉVRIER AU 09 AVRIL 2023
- **LES VACANCES D'ÉTÉ** : DU 22 AVRIL AU 18 JUIN 2023

♥ **Pour les petites vacances** : nous vous remercions de ne pas sélectionner la réservation « aucun lieu » si elle vous est proposée.

**RAPPEL** : après ces délais, vous ne pourrez plus valider, modifier ou annuler les réservations.

# Plan et coordonnées des accueils de loisirs

1. École élémentaire et **accueil de loisirs du Parangon**

2. École maternelle et **accueil de loisirs Jean de La Fontaine**

3. École élémentaire et **accueil de loisirs Eugène Voisin**

4. Collège Jean Charcot 6. Collège Jules Ferry

5. Groupe scolaire et **accueil de loisirs Simone Veil**

7. École maternelle Polangis et **accueil de loisirs Jouglu**

8. École élémentaire Polangis  
et **accueil de loisirs Oudinot**

9. École élémentaire  
et **accueil de loisirs J.J Gressier**

10. École maternelle et  
**accueil de loisirs P'tit Gibus**

H. Hôtel de Ville  
Service scolaire  
et périscolaire

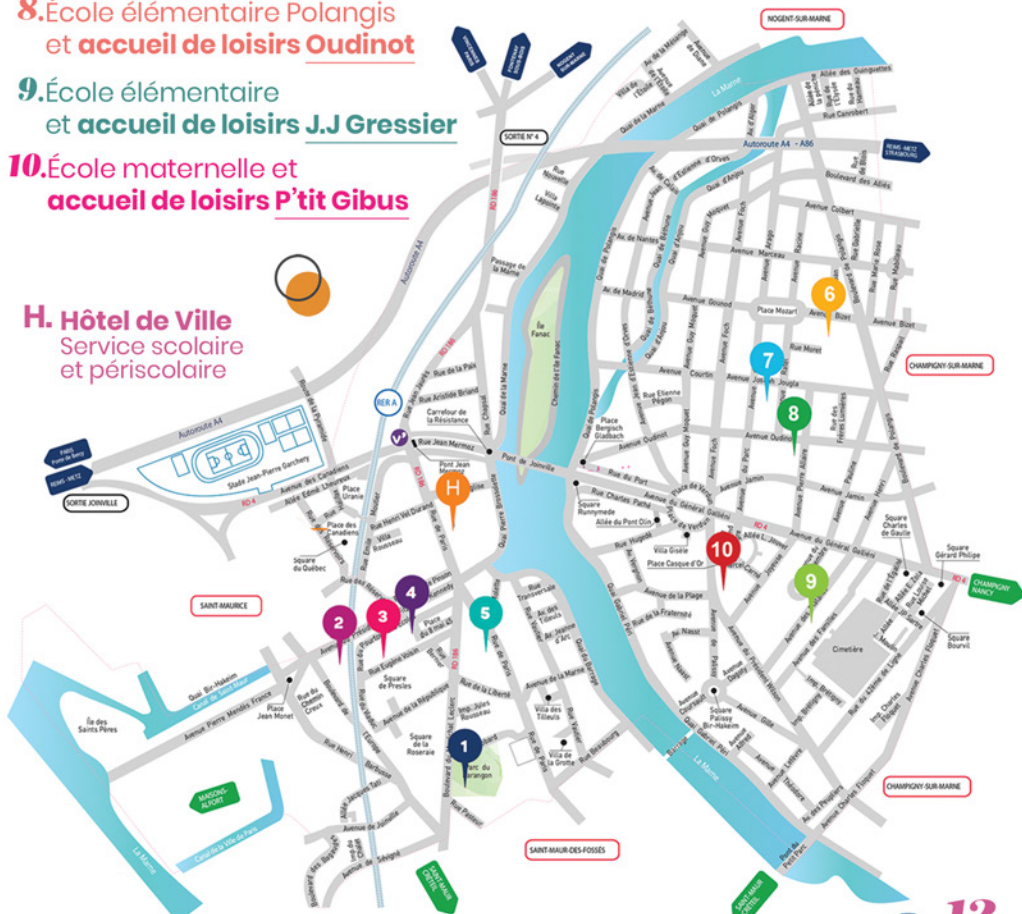

Accueil de loisirs **du PARANGON** - 41 Bld du Maréchal Leclerc



06.10.05.95.79  
06.47.27.40.57

 [alparangon@joinvillelepont.fr](mailto:alparangon@joinvillelepont.fr)

**SANDRA ESTEVES**

**Directrice**  
des temps extra  
et périscolaires

Accueil de loisirs **VOISIN** - 4 Rue Eugène Voisin



06.10.05.81.23  
06.47.27.21.58

 [alvoisin@joinvillelepont.fr](mailto:alvoisin@joinvillelepont.fr)

**Océanne Contet**

**Directrice**  
des temps extra  
et périscolaires

Accueil de loisirs **FONTAINE** - 31 Bld de l'Europe



06.18.04.86.82  
06.47.27.35.49

 [alfontaine@joinvillelepont.fr](mailto:alfontaine@joinvillelepont.fr)

**CORINNE CASALS**

**Directrice**  
des temps extra  
et périscolaires

Accueil de loisirs **SIMONE VEIL** - 56 Rue de Paris



06.16.40.26.06  
06.47.27.35.92

 [alsimoneveil@joinvillelepont.fr](mailto:alsimoneveil@joinvillelepont.fr)

**JÉRÔME SIMMONET**

**Directeur**  
des temps extra  
et périscolaires

Accueil de loisirs **oudinot** - 56 Avenue Oudinot



06.16.40.48.35  
06.47.27.65.84

 [aloudinot@joinvillelepont.fr](mailto:aloudinot@joinvillelepont.fr)

**CECILE THIOLIÈRE**

**Directrice**  
des temps extra  
et périscolaires

Accueil de loisirs **J.J GRESSIER** - 31 Avenue des Platanes



06.18.04.79.92  
06.47.27.44.50

 [algressier@joinvillelepont.fr](mailto:algressier@joinvillelepont.fr)

**VANESSA TRIVINO**

**Directrice**  
des temps extra  
et périscolaires

Accueil de loisirs **JOUGLA** - 12 Avenue Joseph Jouglu



06.10.05.06.55  
06.47.27.52.86

 [aljougla@joinvillelepont.fr](mailto:aljougla@joinvillelepont.fr)

**ASTRIDE OREUS**

**Directrice**  
des temps extra  
et périscolaires

Accueil de loisirs **P'TIT GIBUS** - 7Ter Avenue du Président Wilson



06.16.40.65.81  
07.86.63.97.51

 [algibus@joinvillelepont.fr](mailto:algibus@joinvillelepont.fr)

**EMILIE CAFFIER**

**Directrice**  
des temps extra  
et périscolaires



# Vos questions

## ... et nos réponses

### Que doit apporter mon enfant à l'accueil de loisirs ?

... Lui mettre des vêtements confortables en fonction de la météo. L'équipe d'animation me préviendra si une tenue particulière est nécessaire. Il est conseillé de marquer ses affaires à son nom.

### Mon enfant à un P.A.I comment procède-t-on ?

... Les enfants atteints de trouble de la santé sont accueillis après validation du *Projet d'Accueil Individualisé*.  
A noter : seuls les enfants bénéficiant d'un P.A.I alimentaire sont autorisés à apporter leur panier repas selon les modalités définies par le directeur de l'école, le médecin scolaire et validées par le Maire.

### Pourquoi mon enfant n'est pas toujours accueilli dans l'accueil de loisirs de son école ?

... Parfois pour des raisons pratiques plusieurs accueils de loisirs peuvent se regrouper, en particulier pendant certaines vacances scolaires. Les familles sont informées au moment des réservations par mail et affichage.

**À SAVOIR :** Le mercredi, les enfants des classes de CP de l'école Simone Veil sont accueillis à l'accueil de loisirs Eugène Voisin.



### Mon enfant ne peut plus venir. Je souhaite annuler ma réservation.

... Je préviens l'accueil de loisirs de mon enfant et je transmets au service périscolaire **un justificatif** (par mail ou directement en mairie) **dans un délai de 7 jours**.

Valable en cas de : maladie de l'enfant ou du parent, d'une naissance ou du décès d'un membre de la famille.

### Mon enfant peut-il apporter ses jouets ?

... Il est préférable de les laisser à la maison. On évitera aussi les bonbons. Tout apport d'objet dangereux est interdit.

LUTTONS ENSEMBLE  
CONTRE LE COVID-19



Cette année encore gardons les principaux gestes qui aident à lutter contre le COVID-19.





## Je souhaite ajouter une personne autorisée à récupérer mon enfant.



J'envoie un mail à : **periscolaire@joinvillelepont.fr** et au responsable de l'accueil de loisirs de mon enfant (cf page 13) en indiquant bien :

- Nom et prénom de l'enfant
- Son école
- Nom et prénom de la personne autorisée
- Numéro de téléphone de la personne
- Photocopie de sa pièce d'identité

**A noter** : il est possible de le faire directement via votre COMPTE CITOYEN.



## Comment l'informer sur la journée de mon enfant sur les différents temps périscolaire ?



Je trouve toutes les informations importantes affichées devant l'entrée de l'accueil de loisirs. Il est aussi possible de m'adresser directement à l'équipe d'animation.

**Aussi à ma disposition** : l'**APPLI**

toutemonannée



et le site : [www.joinvillelepont.fr/periscolaire](http://www.joinvillelepont.fr/periscolaire) (Cf page 19)

## Je suis Joinvillais, mon enfant n'est pas scolarisé sur la ville mais je souhaite qu'il profite de l'accueil de loisirs les mercredis et sur les vacances.



**Oui, c'est possible.** Il suffit de s'inscrire en mairie et d'apporter :

- Attestations de sécurité sociale des responsables légaux
- Photocopie du carnet de santé et votre enfant avec mise à jour des vaccinations obligatoires
- Livret de famille ou acte de naissance de moins de 3 mois
- Justificatif de domicile
- Dernier avis d'imposition

**Une fois l'inscription faite**, je me connecte sur le **compte citoyen** pour procéder aux réservations. Je consulte le calendrier des réservations pour les vacances scolaires (cf page 11).



## LE GUIDE

Cliquez sur  
**RÉSERVATION**



Cliquez sur **L'ENFANT À INSCRIRE**

**3** > Cliquez sur **“COMMENCER”**

## Étape suivante



Pour inscrire un autre enfant, à la même activité vous pouvez alors "dupliquer" les mêmes réservations en cliquant sur la case

**4** ➔

**Cliquez sur “Aller à l’étape 2”**

Vous pouvez, si vous le souhaitez appliquer une périodicité afin de réserver pour l'année scolaire entière, ou pour plusieurs mois

Pour réserver, il vous suffit de cocher l'activité de votre choix. En cas d'erreur, décocher l'activité préalablement réservée avant de re-cocher celle souhaitée.



# MON COMPTE CITOYEN MODE D'EMPLOI



## > VÉRIFIER MES RÉSERVATIONS

**1** > Cliquez sur **DERNIÈRES DEMANDES** dans l'onglet "Mon tableau de bord".



**2** > Les dernières demandes s'affichent.

2.1 - sélectionner une demande.

2.2 - sélectionnez la demande souhaitée en cliquant sur **LA LOUPE**.



**3** > L'historique s'affiche > Cliquez sur "LA DEMANDE" à gauche.

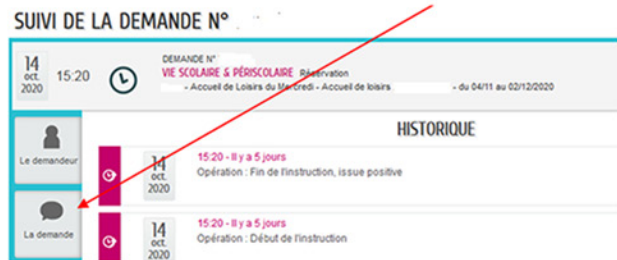

**4** > Les jours de réservations s'affichent.

### SUIVI DE LA DEMANDE N°



# MON COMPTE CITOYEN MODE D'EMPLOI

## AJOUTER UN MEMBRE À VOTRE FAMILLE...

1 > Cliquez sur le bouton **MA FAMILLE** dans la zone "mon compte"

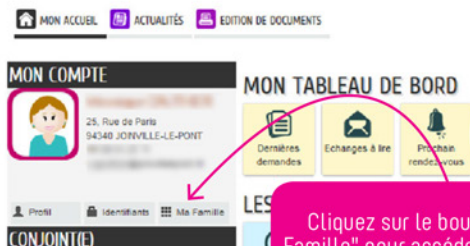

1 >

Cliquez sur le bouton "Ma Famille" pour accéder à la page Ma famille. Vous retrouverez l'ensemble des membres de votre famille.

2 > Cliquez sur le bouton "+AJOUTER EN MEMBRE" et renseignez les informations demandées

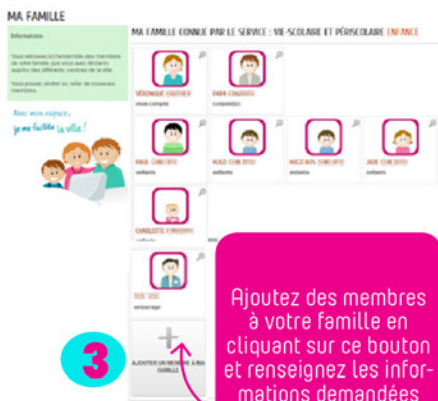

3

Ajoutez des membres à votre famille en cliquant sur ce bouton et renseignez les informations demandées







**SERVICE**  
**PÉRISCOLAIRE**  
**L'APPLI**

# Tout Mon Année

## PÉRISCOLAIRE

JOINVILLE-LE-PONT

Chers parents,  
téléchargez l'**application TOUTEMONANNEE** et suivez l'actu de l'accueil de loisirs de votre enfant. Retrouvez photos, tuto, recettes et autres surprises de l'équipe d'animation...

**1=** téléchargez l'application  
**"TOUTEMONANNEE"**



App Store



Google play

**2=** Cliquez sur  
**"CRÉER UN COMPTE"**

*Après avoir ouvert l'appli, cliquez dans la zone bleue*



**3=** Cliquez sur  
**"ADULTE"**  
*Et ensuite sur "SUIVANT >" en bas*



**4=** Entrez les **informations**  
*4b : cochez "j'accepte les conditions..."*  
*4c : cliquez sur "SUIVANT >"*

**5=** Cliquez sur la **croix jaune**



**6**  
**POUR FINIR**  
*Entrez le CODE*  
(à demander à l'équipe)



**cliquez ici**

**Bravo!**

**Vous avez désormais  
accès à toute l'actu  
de l'accueil de votre enfant**





Le **service péri-scolaire de Joinville-le-Pont** est à votre écoute pour toutes les demandes de renseignements et pour vous accompagner dans vos démarches tout au long de l'année.

**Hôtel de ville  
de Joinville-le-Pont**  
23 rue de Paris  
Aux horaires d'ouverture

# Contact



**01.49.76.60.00**



**PORTAILFAMILLE@JOINVILLELEPONT.FR**

# Suivez-nous

Le service péri-scolaire vous propose différents moyens pratiques et modernes de suivre votre enfants sur ses différents temps extra et péri-scolaires.



## **SUR LES PANNEAUX D’AFFICHAGE DEVANT LES ÉCOLES**

Retrouvez les informations essentielles : plannings des activités, menus et coordonnées de contact ...



**APPLI  
TOUTEMONANÉE**

**Photos,  
infos,  
messagerie...**

Suivez  
la journée  
péri-scolaire  
de votre  
enfant.

**Téléchargez  
l'application**  
et demandez  
le code à l'équipe  
d'animation.

**+ UNE PAGE DÉDIÉE  
SUR LE SITE WEB  
DE LA VILLE**

**ALERTES  
PLANNINGS  
INFOS PRATIQUES  
COORDONNÉES**



Scannez-moi

**WWW.JOINVILLE-LE-PONT.FR/PERISCOLAIRE**