



23 RUE DE PARIS | 94340 JOINVILLE-LE-PONT
0149.76.60.00
PORTAILFAMILLE@JOINVILLE-LE-PONT.FR

SERVICE
PÉRISCOLAIRE



GUIDE PRATIQUE

2022 | 2023

DES ACTIVITÉS PÉRISCOLAIRES ET EXTRASCOLAIRES

DANS CE GUIDE :

PAGE 3 > LES OBJECTIFS PÉDAGOGIQUES

PAGE 4 > LA FORMATION DES ÉQUIPES

PAGE 5 > LE RECRUTEMENT

PAGE 6 > LES TEMPS PÉRISCOLAIRES

PAGE 8 > LES HORAIRES

PAGE 9 > LES TARIFS

PAGE 10 > LE COMPTE CITOYEN

PAGE 11 > LES DÉLAIS DE RÉSERVATION

PAGE 12 > COORDONNÉES ET PLAN

PAGE 14 > VOS QUESTIONS, NOS RÉPONSES

PAGE 15 > FICHES PRATIQUES

PAGE 20 > NOUS SUIVRE, NOUS CONTACTER

La rentrée 2022 s'est déroulée de manière plus sereine que les deux dernières années.

Comme vous le savez, le périscolaire est le lien entre la famille et l'école. C'est aussi la continuité et la complémentarité de l'école avec un personnel engagé auprès des enfants pour les éveiller au travers d'ateliers ludiques et de qualité.

La rentrée et l'année s'inscrivent dans cette dynamique :

- Avec l'arrivée du nouveau responsable périscolaire, Jérôme Boucher, en début d'année, qui insuffle une belle énergie et confiance sur le terrain,
- Avec la reprise du choix quotidien entre les ateliers ou l'étude surveillée dès le lundi 07 novembre prochain,
- Avec la mise en place du nouveau PEDT et le plan mercredi afin d'élargir le champ des possibles et accroître l'accès aux pratiques culturelles et sportives, l'inclusion de tous les enfants, et de mieux connaître sa ville et ses richesses (et notamment la Marne, symbole de la ville),
- Avec la poursuite d'une politique de formation pour renforcer les acquis de nos équipes,
- Avec la poursuite de notre politique "la qualité dans l'assiette" offrant des produits de qualité, Bio et durables bien au-delà de ce que prévoit la législation.

Notre premier objectif est de poursuivre les apprentissages au sein de la famille et des différents temps périscolaires afin que les enfants deviennent des citoyens éco-responsables de demain. Notre participation aux préoccupations de la protection et la préservation de l'environnement (participation au dispositif départemental défi éco-citoyen, cours oasis, projets pédagogiques, tri et valorisation des déchets alimentaires...) nous engage à poursuivre les apprentissages au sein de la famille et de l'école.

Le bien-être de nos petits Joinvillais est notre première préoccupation, comme toujours.

Nous vous souhaitons une excellente année à tous.



Olivier DOSNE
Maire
de Joinville-le-Pont
Conseiller régional
d'Île-de-France



Virginie Tollard
Adjointe au Maire déléguée
à la Vie Scolaire et Périscolaire
Vice-présidente
de l'intercommunalité
Paris Est Marne et Bois
en charge de l'eau et de
l'assainissement



Murielle VILLETTELLE
Conseillère municipale
déléguée au Périscolaire
et aux conseils des écoles



Les objectifs éducatifs de la ville



Afin de favoriser le développement et l'épanouissement de l'enfant, l'**animateur** assure la sécurité et le bien-être physique, moral et affectif des enfants. Il rédige et met en œuvre un projet d'animation adapté et qui répond aux objectifs du projet pédagogique de son accueil de loisirs. Les animateurs sont **majoritairement diplômés** du Brevet d'Aptitude aux Fonctions d'Animateurs dans le respect du taux d'encadrement défini par le Ministère de l'Éducation, de la Jeunesse et de la Vie Associative.

 LA VILLE SOUHAITE DONNER
À SES STRUCTURES DE LOISIRS
UNE **DOUBLE DIMENSION** :

UNE DIMENSION SOCIALE

en mettant à disposition des familles
un **mode de garde adapté** à leur besoin.

UNE DIMENSION ÉDUCATIVE

en permettant aux enfants de **s'épanouir**
pendant leur temps libre.

En 2022, la ville va renouveler son **Projet Éducatif Territorial (PETD)** pour la période 2022-2025, en y intégrant le **Plan Mercredi**.

Ce dispositif permet d'améliorer la qualité de l'offre éducative en instaurant une politique transversale concernant toutes les actions publiques proposées aux enfants de 3 à 15 ans.

Dans le cadre de ce projet, de nouvelles pistes d'actions ont émergé. D'une part, avec le Plan Mercredi qui introduit 4 axes de réflexion :

- Assurer l'inclusion et l'accessibilité de tous les enfants
- Veiller à la complémentarité éducative
- Accroître la richesse et la diversité des activités
- Inscrire les activités sur le territoire

D'autre part, les services municipaux ont décidé de se concentrer sur 3 autres thématiques :

- L'inclusion du numérique
- L'eau, symbole de la ville
- La citoyenneté



3

La formation des équipes d'animation

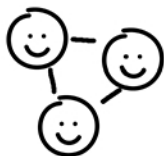

La ville de Joinville-le-Pont dispose d'équipes d'animation compétentes composées de directeurs et d'animateurs passionnés et diplômés, dotés d'une grande expérience de terrain.

L'encadrement des enfants en centre de loisirs est régi par un ensemble de règles et de procédures très strictes que chaque animateur doit connaître et respecter. Pour aller plus loin la ville s'est doté d' **une charte de l'animateur** qui définit les attentes de la ville pour chacun de ses agents.



Nos directeurs sont diplômés d'un Brevet d'État ou d'un titre équivalent validé pour l'encadrement des accueils de loisirs (BEATEP, BPJEPS, BAFD ...).

Le directeur est garant de l'application du projet éducatif (cf page 3) en rédigeant avec son équipe un projet pédagogique. Il veille à sa mise en place en intervenant de différentes manières.

Nos animateurs sont diplômés du Brevet d'Aptitude aux Fonctions d'Animateur.

Le BAFA est un diplôme destiné à permettre d'encadrer des enfants et adolescents en accueils collectifs de mineurs avec ou sans hébergement.

Être animateur, animatrice, c'est participer au sein d'une équipe, à la mise en œuvre d'un projet pédagogique en cohérence avec le projet éducatif dans le respect du cadre réglementaire des accueils collectifs de mineurs.

Des formations continues sous forme de stages ponctuels sont proposés régulièrement aux animateurs et directeurs : hygiène et sécurité, relations avec les enfants, techniques d'animation, réflexions pédagogiques ...

Le principe est que chaque accueil de loisirs bénéficie de personnel suffisamment et régulièrement formé afin de répondre à la réglementation pour respecter les taux d'encadrement mais aussi d'apporter des compétences complémentaires dans la mise en œuvre des projets pédagogiques.



EXEMPLES DE FORMATIONS

suivies par nos équipes

- Lutter contre le harcèlement

- Accompagner un enfant porteur d'un handicap

- Gestes de premiers secours

- Formation BPJEPS

- Sensibilisation au développement durable

- Bienveillance et aide aux devoirs (...)



Le processus de recrutement

1 Etude de la candidature par le service des ressources humaines avant l'envoi au service Péricolaire.

2 Entretien de recrutement du service Péricolaire par téléphone
Étude du profil | Motivation du candidat | Qualification | Expériences | Évaluation des connaissances sur les différentes missions de l'animateur | Évaluation des connaissances sur les besoins des enfants...

3 Convocation en mairie
Deux tests d'analyse de la personnalité d'environ une heure | Résultats sous 48H par un cabinet de recrutement.

4 Entretien avec un jury
Le candidat rencontre un responsable du service périscolaire en présence d'une directrice ou d'un directeur d'accueil de loisirs de la ville.

5 La déclaration (des accueils de loisirs)
Les accueils de loisirs (article L-277-1 à 4 et R227-1) doivent être obligatoirement déclarés auprès de la SDJES (Service Départementale à la Jeunesse, à l'Engagement et aux Sports). Dans cette déclaration la ville renseigne les animateurs et directeurs qui encadrent les enfants

6 Respect des conditions d'encadrement
Les conditions d'encadrement et de qualification des accueils de loisirs sont fixées par les articles R227-12 à 228 du CASF et les arrêtés prévus pour leur application.



Interdictions et incapacités

Certaines personnes ne peuvent exercer quelque fonction que ce soit ou certaines fonctions auprès des mineurs en accueils de loisirs. Il s'agit :

- ➡ **des personnes** faisant l'objet d'une condamnation pour crime ou des délits mentionnés à l'article L 133-6 du CASF
- ➡ **des personnes** faisant l'objet d'une mesure administrative d'interdiction d'exercer ou de suspension d'exercice (article L 227-10 du CASF)



Conditions d'accès au casier judiciaire

Lors de la récupération de la déclaration d'un accueil de loisirs, la SDJES s'assure que le personnel d'encadrement ne fait pas l'objet d'une interdiction ou suspension d'exercice.

A noter : avec la généralisation de la télé-déclaration, les services de l'état ont un accès direct à deux types de fichiers : le casier judiciaire n°2 et le FIJAIS (Fichier Judiciaire Automatisé des Auteurs d'Infractions Sexuelles).

5



Suivi du nouvel agent sur nos accueils de loisirs

Les directeurs assurent le suivi des nouveaux agents. C'est une action incontournable dans notre processus de recrutement. Ce suivi implique une réelle concertation avec le service Péricolaire.

Les différents temps extra et périscolaires

Les activités extra et périscolaires de Joinville-le-Pont ont pour objet d'accueillir des enfants en âge d'être accueillis en dehors du temps scolaire : le matin, le midi, le soir ainsi que les mercredis en période scolaire ou encore sur les vacances.



Je souhaite aller à ... l'accueil du matin

C'est possible dans toutes les écoles de la ville
de 7H45 à 8H15 (sauf le mercredi)

GRATUIT ET SANS RÉSERVATION



Je souhaite pouvoir ... manger à la cantine le midi

Quelle délicieuse idée ! Il est possible de manger à la cantine et de profiter des ateliers du midi.

Lundi, mardi, jeudi et vendredi en période scolaire.

De 11h30 à 13H20 dans toutes les écoles de la ville.

PAYANT - AVEC RÉSERVATION LE MATIN AUPRÈS DES ENSEIGNANTS



Nous aimerions participer à ... L'accueil du soir

Goûter et ateliers du soir en maternelle **de 16H20 à 18H30** (sortie possible à partir de 17H30)

Goûter et ateliers ou aides aux devoirs en élémentaire de **16H30 à 18H30** (sortie possible à partir de 17H 45)

PAYANT - AVEC RÉSERVATION VIA VOTRE COMPTE CITOYEN



J'irai bien en période scolaire à ... l'accueil de loisirs le mercredi

►►► Une vraie rupture dans la semaine d'école ! L'accueil de loisirs du mercredi se déroule de **8H00 à 18H30**.

En plus des activités, tu profites du repas du midi et du goûter.

UNE RÉSERVATION À LA DEMI-JOURNÉE EST POSSIBLE. Tu profites des activités et du repas du midi. **La sortie se fait alors entre 13H et 13H15.**

PAYANT - AVEC RÉSERVATION VIA VOTRE COMPTE CITOYEN



Nous souhaitons profiter du centre sur
vacances scolaires

Les différents accueils de loisirs ouverts sur la période seront heureux de vous faire profiter des différentes activités proposées de **8H00 à 18H30**.

A NOTER : la sortie à 13H n'est pas possible sur les vacances scolaires.

PAYANT - AVEC RÉSERVATION VIA VOTRE COMPTE CITOYEN

ATTENTION : il y a parfois **des regroupements de structures** pendant les vacances scolaires. Renseignez-vous auprès de l'accueil de loisirs de votre enfant.



ZOOM SUR...

**les accueils du soir,
du mercredi
et des vacances**

Ils proposent des activités qui s'inscrivent dans les objectifs du **Projet Éducatif Territorial de la ville**. Mis en place par des animateurs diplômés, ces temps ne peuvent en aucun cas être considérés comme une simple garderie.

Les horaires

des temps extra et périscolaire



L'accueil du matin **sans réservation**

LUNDI | MARDI | JEUDI | VENDREDI En période scolaire

Accueil dans les différentes écoles de la ville

de 7H45 à 8H15

Activités libres sous la surveillance active des animateurs



Pause méridienne **sur réservation**

LUNDI | MARDI | JEUDI | VENDREDI En période scolaire

Repas de midi dans les écoles de la ville

de 11H20 à 13H20

- Activités libres dans les écoles élémentaires
- Ateliers proposés dans les écoles maternelles



Accueil du soir/études **sur réservation**

LUNDI | MARDI | JEUDI | VENDREDI En période scolaire

Ateliers/études surveillées et goûter dans les écoles de la ville

de 16H30 à 18H30

Pour les maternelles : ateliers en fonction du choix des enfants

Sortie possible à partir de 17H30 et jusqu'à 18H30

Pour les élémentaires : études les lundis et les jeudis et ateliers les mardis et les vendredis

Sortie possible à partir de 17H45 et jusqu'à 18H30

A NOTER : la reprise du choix quotidien entre ateliers ou études est prévue dès le lundi 07 novembre 2022

L'ÉTUDE est un temps propice à la réalisation des devoirs dans un climat favorable à la concentration. En toute autonomie, elle se déroule sous la surveillance d'un adulte animateur ou enseignant.



L'accueil de loisirs du mercredi

En période scolaire uniquement **sur réservation**

Accueil de loisirs + repas + goûter (si journée complète)

Arrivées de 8H à 9H - Départs de 17H à 18H30

> Une réservation à la demi-journée est possible de 8H à 13H

L'accueil de loisirs pendant les vacances scolaires

En période extra-scolaire uniquement **sur réservation**

Accueil de loisirs + repas + goûter

Arrivées de 8H à 9H - Départs de 17H à 18H30

> Pas de demi-journée possible



Les tarifs

des activités municipales

Matin

de 7H45 à 8H15

GRATUIT



Midi

Restauration scolaire

Quotients	Tarifs en €
A	4,73
B	4,23
C	3,57
D	2,70
E	1,58
Exterieur	5,78
*P.A.I	1,17

Accueil du soir

de 16H30 à 18H30

TARIF JOURNALIER

Quotients	Tarifs en €
A	3,18
B	3,00
C	2,84
D	2,67
E	2,50

Exterieur 3,19

Si votre situation évolue

merci de bien vouloir la régulariser
auprès du service Périscolaire

P.A.I *

Protocole d'Accueil Individualisé

MERCREDI

DE 8H à 13H

Accueil de loisirs

Tarifs en €

Quotients	Tarif avec repas	avec *P.A.I
A	8,77	5,63
B	7,61	4,97
C	6,28	4,30
D	4,96	3,85
E	3,28	3,29

Extérieur 11,45

7,26

MERCREDI

ET VACANCES

Accueil de loisirs

Tarifs en €

Quotients	Tarif avec repas	avec *P.A.I
A	13,21	10,07
B	11,32	8,67
C	9,26	7,28
D	7,44	6,33
E	5,14	5,15

Extérieur 17,68

13,48



En cas de retard

la participation familiale est fixée à :

5,09€	de 1 à 15 minutes
10,18€	de 16 à 30 minutes
15,27€	de 31 à 45 minutes
20,36€	de 46 à 59 minutes
30,54€	au-delà d'une heure

> En cas de retard, merci de prévenir l'équipe d'animation

Le compte citoyen



Créer un compte citoyen (si besoin)

JE N'AI PAS D'ESPACE

Créez votre espace personnel qui vous donnera accès au tableau de bord de vos demandes existantes, à votre stockage sécurisé et à d'autres fonctionnalités facilitant votre vie à la mairie.

1

créer mon compte

www.espace-citoyens.net/joinvillelepont

Créer ici votre compte citoyen en renseignant obligatoirement : Votre Civilité, Nom, Prénom et adresse mail valide

MON ESPACE PERSO

Identifiant
Mot de passe
J'ai oublié mon mot de passe
Connexion

2

Une fois votre compte créé, vous pourrez accéder à votre espace personnel à l'aide de l'identifiant et du mot de passe choisi dans l'étape 1

Gérer votre compte citoyen

et faire vos réservations aux différentes activités périscolaires

MON ESPACE PERSO

BIENVENUE À TOUS

Identifiant
Mot de passe
J'ai oublié mon mot de passe

JE N'AI PAS D'ESPACE

Créer mon espace

ACTUALITÉS

Mairie
Inscriptions scolaires 2018-2019
RENTREE SCOLAIRE 2018-2019

MON TABLEAU DE BORD

Demander
Echanges à lire
Prochain rendez-vous
Factures
Document
Edition de documents
Coordonnées

LES DÉMARCHES POUR MA FAMILLE (SCOLAIRE, PÉRISCOLAIRE)

Réservations
Dossiers d'inscription
Justifier une absence
Autres démarches

LES DÉMARCHES INDIVIDUELLES

Inscription scolaire
Acte de mariage
Organiser son mariage

AUTRES ESPACES EN LIGNE

Site de la Ville
Facebook de la Ville
Blog des Accueils
La Ludo
Bibliothèque
Salle Project
C.A.F.
Mairie
Salle Project
C.A.F.

Compte citoyen TABLEAU DE BORD

Cet espace de stockage est à votre disposition. Vous seul pouvez consulter son contenu. Vous pouvez y garder des documents (certificat médical, avis d'imposition, livret de famille, etc.) afin de les transmettre aux services en quelques clics.

1

Pour inscrire votre enfant, renseignez le dossier Famille et le dossier enfant accessible ici

2

Une fois validée par les services municipaux, vous pourrez faire les réservations aux accueils périscolaires.

MON COMPTE

Véronique Gauthier
25, Rue de Paris
54500 JOINVILLE-LE-PONT
v.gauthier@joinville-le-pont.fr

MON TABLEAU DE BORD

Demander
Echanges à lire
Prochain rendez-vous
Factures
Document
Edition de documents
Coordonnées

LES DÉMARCHES POUR MA FAMILLE (SCOLAIRE, PÉRISCOLAIRE)

Réservations
Dossiers d'inscription
Justifier une absence
Autres démarches

LES DÉMARCHES INDIVIDUELLES

Inscription scolaire
Acte de mariage
Organiser son mariage

AUTRES ESPACES EN LIGNE

Site de la Ville
Facebook de la Ville
Blog des Accueils
La Ludo
Bibliothèque
Salle Project
C.A.F.
Mairie
Salle Project
C.A.F.

ENTOURAGE

Paul
Hugo
Hugo Boris
Jade
Charlotte

En fin d'année vous pourrez télécharger votre attestation de paiement pour les services fiscaux.

Vous pouvez consulter et télécharger vos factures, suivre leur recouvrement et effectuer un paiement sécurisé en ligne.

Dans le cas de gardes alternées, chaque parent recevra les factures concernant sa période de garde.

Pour modifier ou annuler une réservation

Nouveau

En période scolaire, vous pouvez réserver au plus tard le mercredi minuit pour la semaine suivante.

A noter : si vous n'avez pas réservé les activités avant la date limite vous avez la possibilité de vous présenter à l'équipe d'animation : le jour même avant 8h05 (sauf pendant les vacances scolaires) ou la veille (dans la limite de 5 fois par mois et des capacités d'accueil).

En cas de difficultés :

nous contacter : PORTAILFAMILLE@JOINVILLELEPONT.FR

ou au 01.49.76.60.72

10

Réservations pendant les vacances

Compte
citoyen

RÉSERVATIONS PENDANT LES VACANCES SCOLAIRES

VACANCES SCOLAIRES	DEBUT	FIN	DATE LIMITE DE RESERVATION
TOUSSAINT	22.10.2022 > 6.11.2022		9.10.2022
NOEL	17.12.2022 > 2.01.2023		4.12.2022
HIVER	18.02.2023 > 5.03.2023		5.02.2023
PRINTEMPS	22.04.2023 > 8.05.2023		9.04.2023
ÉTÉ	8.07.2023 > 31.08.2023		18.06.2023

Attention, si vous n'avez pas réservé à l'année les activités périscolaires de vos enfants, penser à le faire avant la fin de la première semaine de chaque petites vacances scolaires.

RÉSERVATIONS COMPTE CITOYENS
[//ESPACE-CITOYENS.NET/JOINVILLEPONT](https://espace-citoyens.net/joinvillelepont)



Informations

Exceptionnellement les familles qui n'ont pas réservé les activités périscolaires avant la date limite, ont la possibilité d'inscrire leurs enfants **jusqu'à 5 fois par mois**

- **LE MATIN même jusqu'à 8H05 en maternelle**
- **A PARTIR DE 18H en élémentaire**

2022/2023

Agenda

réservations vacances scolaires

♥ Les réservations seront ouvertes pour :

- **LES VACANCES D'AUTOMNE** : DU 29 JUILLET AU 09 OCTOBRE 2022
- **LES VACANCES DE FIN D'ANNÉE** : DU 22 OCTOBRE AU 4 DÉCEMBRE 2022
- **LES VACANCES D'HIVER** : DU 17 DÉCEMBRE 2022 AU 05 FÉVRIER 2023
- **LES VACANCES DE PRINTEMPS** : DU 18 FÉVRIER AU 09 AVRIL 2023
- **LES VACANCES D'ÉTÉ** : DU 22 AVRIL AU 18 JUIN 2023

♥ **Pour les petites vacances** : nous vous remercions de ne pas sélectionner la réservation « aucun lieu » si elle vous est proposée.

RAPPEL : après ces délais, vous ne pourrez plus valider, modifier ou annuler les réservations.

Plan et coordonnées des accueils de loisirs

1. École élémentaire et **accueil de loisirs du Parangon**
2. École maternelle et **accueil de loisirs Jean de La Fontaine**
3. École élémentaire et **accueil de loisirs Eugène Voisin**
4. Collège Jean Charcot
6. Collège Jules Ferry
5. Groupe scolaire et **accueil de loisirs Simone Veil**
7. École maternelle Polangis et **accueil de loisirs Jouglu**
8. École élémentaire Polangis et **accueil de loisirs Oudinot**
9. École élémentaire et **accueil de loisirs J.J Gressier**
10. École maternelle et **accueil de loisirs P'tit Gibus**

H. Hôtel de Ville
Service scolaire
et périscolaire

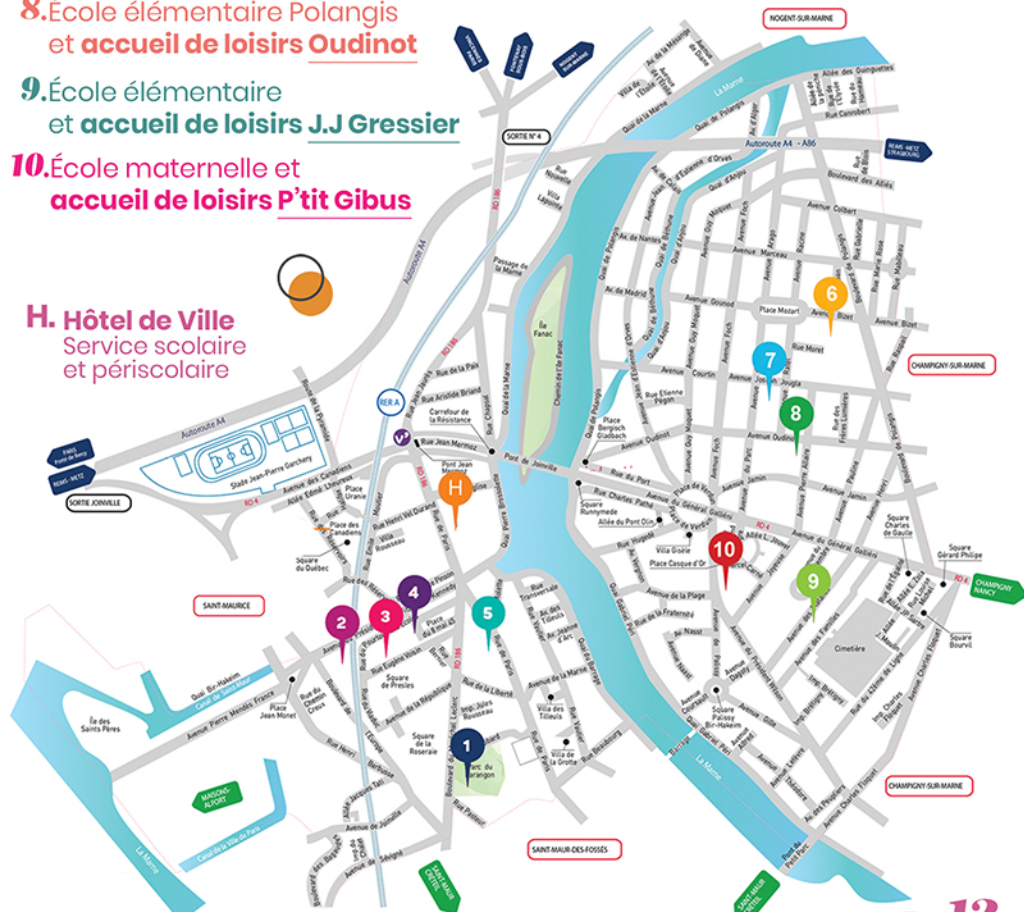

Accueil de loisirs **du PARANGON** - 41 Bld du Maréchal Leclerc



06.10.05.95.79
06.47.27.40.57

 alparangon@joinvillelepont.fr

SANDRA ESTEVES

Directrice
des temps extra
et périscolaires

Accueil de loisirs **VOISIN** - 4 Rue Eugène Voisin



06.10.05.81.23
06.47.27.21.58

 alvoisin@joinvillelepont.fr

Océanne Contet

Directrice
des temps extra
et périscolaires

Accueil de loisirs **FONTAINE** - 31 Bld de l'Europe



06.18.04.86.82
06.47.27.35.49

 alfontaine@joinvillelepont.fr

CORINNE CASALS

Directrice
des temps extra
et périscolaires

Accueil de loisirs **SIMONE VEIL** - 56 Rue de Paris



06.16.40.26.06
06.47.27.35.92

 alsimoneveil@joinvillelepont.fr

JÉRÔME SIMMONET

Directeur
des temps extra
et périscolaires

Accueil de loisirs **UDINOT** - 56 Avenue Oudinot



06.16.40.48.35
06.47.27.65.84

 aloudinot@joinvillelepont.fr

CECILE THIOLIÈRE

Directrice
des temps extra
et périscolaires

Accueil de loisirs **J.J GRESSIER** - 31 Avenue des Platanes



06.18.04.79.92
06.47.27.44.50

 algressier@joinvillelepont.fr

VANESSA TRIVINO

Directrice
des temps extra
et périscolaires

Accueil de loisirs **JOUGLA** - 12 Avenue Joseph Jouglu



06.10.05.06.55
06.47.27.52.86

 aljouglu@joinvillelepont.fr

ASTRIDE OREUS

Directrice
des temps extra
et périscolaires

Accueil de loisirs **P'TIT GIBUS** - 7Ter Avenue du Président Wilson



06.16.40.65.81
07.86.63.97.51

 algibus@joinvillelepont.fr

EMILIE CAFFIER

Directrice
des temps extra
et périscolaires

Vos questions

... et nos réponses

Que doit apporter mon enfant à l'accueil de loisirs ?

... Lui mettre des vêtements confortables en fonction de la météo. L'équipe d'animation me préviendra si une tenue particulière est nécessaire. Il est conseillé de marquer ses affaires à son nom.

Mon enfant à un P.A.I comment procède-t-on ?

... Les enfants atteints de trouble de la santé sont accueillis après validation du *Projet d'Accueil Individualisé*.
A noter : seuls les enfants bénéficiant d'un P.A.I alimentaire sont autorisés à apporter leur panier repas selon les modalités définies par le directeur de l'école, le médecin scolaire et validées par le Maire.

Pourquoi mon enfant n'est pas toujours accueilli dans l'accueil de loisirs de son école ?

... Parfois pour des raisons pratiques plusieurs accueils de loisirs peuvent se regrouper, en particulier pendant certaines vacances scolaires. Les familles sont informées au moment des réservations par mail et affichage.

À SAVOIR : Le mercredi, les enfants des classes de CP de l'école Simone Veil sont accueillis à l'accueil de loisirs Eugène Voisin.



Mon enfant ne peut plus venir. Je souhaite annuler ma réservation.

... Je préviens l'accueil de loisirs de mon enfant et je transmets au service périscolaire **un justificatif** (par mail ou directement en mairie) **dans un délai de 7 jours**.

Valable en cas de : maladie de l'enfant ou du parent, d'une naissance ou du décès d'un membre de la famille.

Mon enfant peut-il apporter ses jouets ?

... Il est préférable de les laisser à la maison. On évitera aussi les bonbons. Tout apport d'objet dangereux est interdit.

LUTTONS ENSEMBLE
CONTRE LE COVID-19



Cette année encore gardons les principaux gestes qui aident à lutter contre le COVID-19.



Je souhaite ajouter une personne autorisée à récupérer mon enfant.

... J'envoie un mail à : **periscolaire@joinvillelepont.fr** et au responsable de l'accueil de loisirs de mon enfant (cf page 13) en indiquant bien :

- Nom et prénom de l'enfant
- Son école
- Nom et prénom de la personne autorisée
- Numéro de téléphone de la personne
- Photocopie de sa pièce d'identité

A noter : il est possible de le faire directement via votre COMPTE CITOYEN.



Comment l'informer sur la journée de mon enfant sur les différents temps périscolaire ?

... Je trouve toutes les informations importantes affichées devant l'entrée de l'accueil de loisirs. Il est aussi possible de m'adresser directement à l'équipe d'animation.

Aussi à ma disposition : l'**APPLI** toutemonannée

et le site : www.joinvillelepont.fr/periscolaire (Cf page 19)



Je suis Joinvillais, mon enfant n'est pas scolarisé sur la ville mais je souhaite qu'il profite de l'accueil de loisirs les mercredis et sur les vacances.

... **Oui, c'est possible.** Il suffit de s'inscrire en mairie et d'apporter :

- Attestations de sécurité sociale des responsables légaux
- Photocopie du carnet de santé et votre enfant avec mise à jour des vaccinations obligatoires
- Livret de famille ou acte de naissance de moins de 3 mois
- Justificatif de domicile
- Dernier avis d'imposition

Une fois l'inscription faite, je me connecte sur le **compte citoyen** pour procéder aux réservations. Je consulte le calendrier des réservations pour les vacances scolaires (cf page 11).



» Cliquez sur **RÉSERVATION**

1

Cliquez sur **L'ENFANT À INSCRIRE**

Accueil de loisirs du Centre du 03/09/2018 au 05/07

3 > Cliquez sur **“COMMENCER”**

Étape suivante

**Vous avez la possibilité
de réserver semaine par
semaine ou mois par mois**

Pour inscrire un autre enfant, à la même activité vous pouvez alors "dupliquer" les mêmes réservations en cliquant sur la case

Pour réserver, il vous suffit de cocher l'activité de votre choix. En cas d'erreur, décocher l'activité préalablement réservée avant de re-cocher celle souhaitée.

Cliquez sur “Aller à l’étape 2”

5 Validez

MON COMPTE CITOYEN MODE D'EMPLOI



> VÉRIFIER MES RÉSERVATIONS

1 > Cliquez sur **DERNIÈRES DEMANDES** dans l'onglet "Mon tableau de bord".



2 > Les dernières demandes s'affichent.

2.1 - sélectionner une demande.

2.2 - sélectionnez la demande souhaitée en cliquant sur **LA LOUPE**.



3 > L'historique s'affiche > Cliquez sur "LA DEMANDE" à gauche.

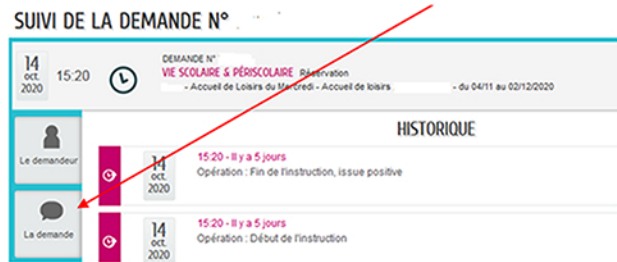

4 > Les jours de réservations s'affichent.

SUIVI DE LA DEMANDE N°

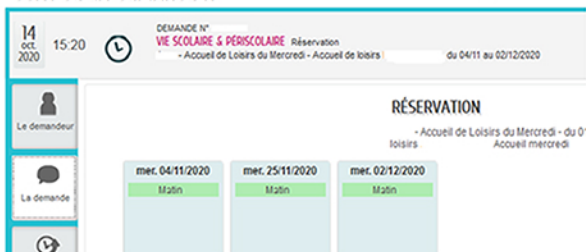

MON COMPTE CITOYEN MODE D'EMPLOI

AJOUTER UN MEMBRE À VOTRE FAMILLE...

1 > Cliquez sur le bouton **MA FAMILLE** dans la zone "mon compte"

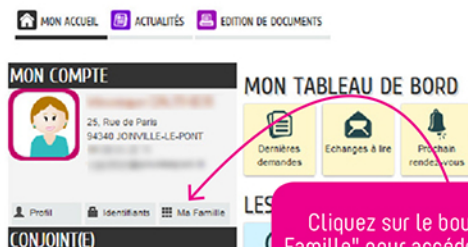

1 >

Cliquez sur le bouton "Ma Famille" pour accéder à la page Ma famille. Vous retrouverez l'ensemble des membres de votre famille.

2 > Cliquez sur le bouton "+AJOUTER EN MEMBRE" et renseignez les informations demandées

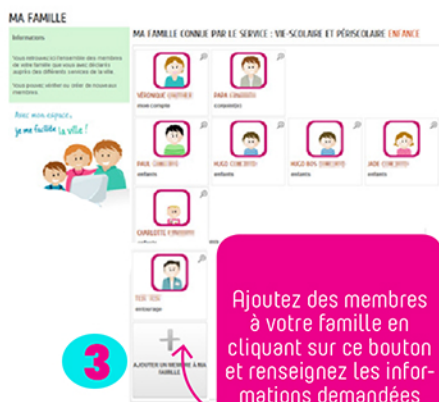

3

Ajoutez des membres à votre famille en cliquant sur ce bouton et renseignez les informations demandées





SERVICE
PÉRISCOLAIRE
L'APPLI

Tout Mon Année

PÉRISCOLAIRE

JOINVILLE-LE-PONT

Chers parents,
téléchargez l'**application TOUTEMONANNEE** et suivez l'actu de l'accueil de loisirs de votre enfant. Retrouvez photos, tuto, recettes et autres surprises de l'équipe d'animation...

1= téléchargez l'application
"TOUTEMONANNEE"



App Store



Google play

2= Cliquez sur
"CRÉER UN COMPTE"

Après avoir ouvert l'appli, cliquez dans la zone bleue



3= Cliquez sur
"ADULTE"
Et ensuite sur "SUIVANT >" en bas



4= Entrez les **informations**
4b : cochez "j'accepte les conditions..."
4c : cliquez sur "SUIVANT >"



5= Cliquez sur la **croix jaune**



6
POUR FINIR
Entrez le CODE
(à demander à l'équipe)



Revenez à l'espace

cliquez ici

Bravo!

**Vous avez désormais
accès à toute l'actu
de l'accueil de votre enfant**





Le **service périscolaire de Joinville-le-Pont** est à votre écoute pour toutes les demandes de renseignements et pour vous accompagner dans vos démarches tout au long de l'année.

**Hôtel de ville
de Joinville-le-Pont**
23 rue de Paris
Aux horaires d'ouverture

Contact



01.49.76.60.00



PORTAILFAMILLE@JOINVILLELEPONT.FR

Suivez-nous

Le service périscolaire vous propose différents moyens pratiques et modernes de suivre votre enfants sur ses différents temps extra et périscolaires.



SUR LES PANNEAUX D'AFFICHAGE DEVANT LES ÉCOLES

Retrouvez les informations essentielles : plannings des activités, menus et coordonnées de contact ...



APPLI
TOUTEMONANÉE

**Photos,
infos,
messagerie...**

Suivez
la journée
périscolaire
de votre
enfant.

**Téléchargez
l'application**
et demandez
le code à l'équipe
d'animation.

**+ UNE PAGE DÉDIÉE
SUR LE SITE WEB
DE LA VILLE**

**ALERTES
PLANNINGS
INFOS PRATIQUES
COORDONNÉES**



Scannez-moi

WWW.JOINVILLE-LE-PONT.FR/PERISCOLAIRE